



21 ENE. 2026



ES COPIA FIEL DEL ORIGINAL

GISSLA MAGUIÑA SANTEN MAR
Gerente General

Resolución Presidencial Instituto Nacional Penitenciario N° 051-2026-INPE/P

Lima, 21 ENE. 2026

VISTOS, El Informe N° D000009-2025-INPE-UEST de fecha 27 de noviembre de 2025, de la Unidad de Estadística; Informe N° D000112-2025-INPE-UYM de fecha 18 de diciembre de 2025, de la Unidad de Organización y Métodos; el Memorando N° 000893-2025-INPE-OPP de fecha 18 de diciembre de 2025, de la Oficina de Planeamiento y Presupuesto; Memorando N° D000091-2026-INPE-OAJ de fecha 20 de enero 2026 que contiene el Informe N° D000008-2026-INPE-DAKA de la Oficina de Asesoría Jurídica; y,

CONSIDERANDO:

Que, el Instituto Nacional Penitenciario es un organismo público ejecutor adscrito al Ministerio de Justicia y Derechos Humanos, con personería jurídica de derecho público interno y con autonomía funcional, administrativa, económica y financiera en el ejercicio de sus atribuciones. Es un ente rector del Sistema Penitenciario Nacional. Sus competencias y funciones se regulan en la Ley de la materia;

Que, el artículo 28 del Reglamento de Organización y Funciones del Instituto Nacional Penitenciario, aprobado mediante Decreto Supremo N° 009- 2007-JUS, señala que la Unidad de Estadística, dependiente de la Oficina de Planeamiento y Presupuesto, es la encargada de la producción, análisis y difusión de la información estadística de la institución, según las normas del Sistema Nacional Estadística, y tiene entre sus funciones, formular el Plan Institucional de Estadística del Instituto Nacional Penitenciario;

Que, mediante Resolución Presidencial N° 303-2020-INPE/P de fecha 15 de setiembre de 2020, se aprobó la Directiva N° 004-2020-INPE-OPP denominada "Sistema Estadístico Penitenciario (SEP)";

Que, la Directiva N° 010-2021-INPE-OPP "Generación de documentos normativos y orientadores en el INPE¹"; tiene por objetivo regular la elaboración, actualización/modificación, revisión, aprobación, registro, derogación y difusión de los documentos normativos y orientadores a nivel institucional;

Que, la Unidad de Estadística, remite el Informe N° D000009-2025-INPE-UEST de fecha 27 de noviembre de 2025, a la Oficina de Planeamiento y Presupuesto, proponiendo que se requiere actualizar la Directiva N° 004-2020-INPE-OPP "Sistema Estadístico Penitenciario (SEP)" a fin de alinearse con los recientes cambios normativos y a las nuevas necesidades institucionales;

Que, mediante Memorando N° D000893-2026-INPE-OPP de fecha 18 de diciembre de 2025, la jefatura de la Oficina de Planeamiento y Presupuesto remite el Informe N° D000112-2025-INPE-UYM de fecha 18 de diciembre de

¹ Aprobado por Resolución Presidencial N° 256-2021-INPE/P

21 ENE. 2026

GISELA MACULHA-SAN TEN MAH
Gerente General

2025, de la Unidad de Organización y Métodos en el que concluye que el proyecto de directiva propuesto por la Unidad de Estadística Penitenciaria, se encuentra alineado a la Directiva N° 010-2021-INPE-OPP "Generación de documentos normativos y orientadores en el INPE", emitiendo opinión favorable para su aprobación, recomendando dejar sin efecto la Resolución Presidencial N° 303-2020-INPE/P de fecha 15 de setiembre de 2020 que aprueba la Directiva N° 004-2020-INPE-OPP;

Que, mediante Memorando N° D000091-2026-INPE-OAJ, de fecha 20 de enero de 2026, la Oficina de Asesoría Jurídica, remite el Informe N° D000008-2026-INPE-OAJ-DAKA de fecha 20 de enero de 2026, mediante el cual emite opinión favorable al proyecto de directiva propuesto por la Unidad de Estadística, toda vez que la Directiva N° 004-2020-INPE-OPP "Sistema Estadístico Penitenciario (SEP)" ha quedado desactualizada y no se alinea con la normatividad vigente (Directiva Generación de documentos normativos y orientadores en el INPE), así como a las nuevas necesidades y objetivos institucionales (Plan Institucional (PEI) 2025-2030 del Instituto Nacional Penitenciario);

Contándose con las visaciones de la Gerencia General, de la Oficina de Planeamiento y Presupuesto, de la Oficina de Asesoría Jurídica, y;

De conformidad con lo establecido por el Decreto Supremo N° 003-2021-JUS que aprueba el Texto Único Ordenado del Código de Ejecución Penal; el Decreto Supremo N° 009-2007-JUS que aprueba el Reglamento de Organización y Funciones del Instituto Nacional Penitenciario; y, Resolución Suprema N° 133-2025-JUS;

SE RESUELVE:

ARTÍCULO 1.- APROBAR, la Directiva "Sistema Estadístico Penitenciario (SEP)", cuyo texto íntegro forma parte de la presente resolución.

ARTÍCULO 2.- DEJAR SIN EFECTO, la Resolución Presidencial N° 303-2020-INPE/P de fecha 15 de setiembre de 2020 que aprueba la Directiva N° 004-2020-INPE-OPP A "Sistema Estadístico Penitenciario (SEP)", y todo acto que se oponga a la presente directiva.

ARTÍCULO 3.- DISPONER, a la Oficina de Sistemas de Información efectuar la publicación de la presente resolución y directiva en el portal de transparencia estándar y en el portal institucional del Instituto Nacional Penitenciario (www.gob.pe/inpe).

ARTÍCULO 4.- REMITIR, copia de la presente resolución y directiva que aprueba, a la Dirección de Tratamiento Penitenciario, a la Dirección de Medio Libre, a la Dirección de Seguridad Penitenciaria, a las Oficinas Regionales, a la Oficina de Planeamiento y Presupuesto, a la Oficina de Sistemas de Información y a la Unidad de Recursos Humanos, para los fines consiguientes.

Regístrese y comuníquese.

EMILIO IVAN PAREDES YATACO
PRESIDENTE
CONSEJO NACIONAL PENITENCIARIO



PERÚ

Ministerio
de Justicia
y Derechos Humanos

Instituto Nacional
Penitenciario

DIRECTIVA

“SISTEMA ESTADÍSTICO PENITENCIARIO (SEP)”

DI- 002 -2026-INPE-OPP

Órgano: Oficina de Planeamiento y Presupuesto

Lima, enero de 2026

Versión 5.0



Tabla de Contenido

1. OBJETIVO	4
2. FINALIDAD	4
3. BASE LEGAL.....	4
4. ALCANCE	5
5. DISPOSICIONES GENERALES	5
6. DISPOSICIONES ESPECÍFICAS	6
7. RESPONSABILIDADES.....	10
8. DISPOSICIONES FINALES Y COMPLEMENTARIAS	12
9. GLOSARIO DE TÉRMINOS.....	12
10. ANEXOS.....	14



“SISTEMA ESTADÍSTICO PENITENCIARIO (SEP)”

Formulado por: Unidad de Estadística

1. OBJETIVO

Dictar las pautas para la organización y funcionamiento del Sistema Estadístico Penitenciario (en adelante SEP), así como establecer los lineamientos para la integración, estandarización y articulación de la información estadística generada por las áreas de seguridad, tratamiento penitenciario, registro penitenciario, medio libre y recursos humanos del Instituto Nacional Penitenciario (en adelante INPE) a nivel nacional.

2. FINALIDAD

El SEP tiene como finalidad consolidar un marco técnico-operativo que permita generar, integrar y difundir información estadística objetiva, oportuna, confiable y estandarizada, proveniente de los registros administrativos institucionales. Esta información está orientada a:

- 2.1. Respaldo la formulación, seguimiento y evaluación de políticas, planes y programas vinculados a la gestión penitenciaria.
- 2.2. Fortalecer la articulación metodológica e institucional con el SEP, promoviendo la interoperabilidad y el uso estratégico de los datos.
- 2.3. Garantizar la consistencia, comparabilidad y calidad de la información estadística penitenciaria.
- 2.4. Optimizar los procesos de captación, procesamiento y transmisión de datos mediante herramientas tecnológicas y procedimientos automatizados.

3. BASE LEGAL

- 3.1. Ley N° 27815, (13-08-2002), Ley del Código de Ética de la Función Pública.
- 3.2. Ley N° 29709, (17-06-2011), Ley de la Carrera Especial Pública Penitenciaria.
- 3.3. Ley N° 29733, (3-07-2011), Ley de protección de datos personales; y su reglamento aprobado por Decreto Supremo N° 003-2013-JUS, y sus modificatorias.
- 3.4. Decreto Legislativo N° 276, (24-03-1984), Promulgan la Ley de Bases de la Carrera Administrativa y de Remuneraciones del Sector Público.
- 3.5. Decreto Legislativo N° 604, (03-05-1990), Ley de Organización y Funciones del Instituto Nacional de Estadística e Informática.
- 3.6. Decreto Legislativo N° 654, (02-08-1991), Promulgan nuevo Código de Ejecución Penal.
- 3.7. Decreto Legislativo N° 1328, (06-01-2017), Decreto Legislativo que fortalece el Sistema Penitenciario Nacional y el Instituto Nacional Penitenciario.
- 3.8. Decreto Legislativo N° 1348, (07-01-2017), Código de responsabilidad penal de adolescentes (que incorpora adolescentes de 16 y 17 años como sujetos imputables dentro del Sistema Penal).



- 3.9. Decreto Legislativo N° 1685, (02-10-2024), Decreto Legislativo que modifica el Decreto Legislativo N° 1328, Decreto Legislativo que fortalece el Sistema Penitenciario Nacional y el Instituto Nacional Penitenciario, para fortalecer la gestión e implementación de la política criminológica y penitenciaria.
- 3.10. Decreto Supremo N° 015-2003-JUS, (11-09-2003), Aprueban el Reglamento del Código de Ejecución Penal y sus modificatorias.
- 3.11. Decreto Supremo N° 043-2003-PCM, (24-04-2003), Aprueban el Texto Único Ordenado de la Ley N° 27806, Ley de Transparencia y Acceso a la Información Pública y sus modificatorias.
- 3.12. Decreto Supremo N° 009-2007-JUS, (10-10-2007), Aprueban Reglamento de Organización y Funciones del Instituto Nacional Penitenciario.
- 3.13. Decreto Supremo 072-2012-PCM, (06-07-2012), Decreto Supremo que aprueba el Código de Buenas Prácticas Estadísticas del Perú.
- 3.14. Decreto Supremo N° 021-2019-JUS, (11-12-2019), Texto Único Ordenado de la Ley N° 27806, Ley de Transparencia y Acceso a la Información Pública; y su Reglamento.
- 3.15. Decreto Supremo N° 011-2020-JUS, (25-09-2020), Decreto Supremo que aprueba la Política Nacional Penitenciaria al 2030.

4. ALCANCE

Las disposiciones de la presente directiva son de estricto cumplimiento y aplicación para los órganos de línea (Dirección de Tratamiento Penitenciario, Dirección de Seguridad Penitenciaria, Dirección de Registro Penitenciario y Dirección de Medio Libre), órganos de apoyo, órganos de asesoramiento, órganos desconcentrados (Oficinas Regionales), así como de los Establecimientos Penitenciarios, Establecimientos de Medio Libre, y los servidores penitenciarios que dadas las funciones que desempeñan en su área generen información estadística.

5. DISPOSICIONES GENERALES

- 5.1. El SEP es un conjunto articulado de procesos y procedimientos orientados a la producción, procesamiento, análisis y difusión de información estadística, generada a partir de los datos provenientes de las unidades orgánicas del INPE, los establecimientos penitenciarios y de medio libre, con el propósito de apoyar la toma de decisiones y la formulación de políticas institucionales.
- 5.2. El SEP está conformado por los órganos y unidades orgánicas del INPE, que son los siguientes:
- a) Oficina de Planeamiento y Presupuesto a través de la Unidad de Estadística.
 - b) Dirección de Medio Libre, Dirección de Tratamiento Penitenciario, Dirección de Registro Penitenciario, Dirección de Seguridad Penitenciaria, Oficina General de Administración y la Oficina de Sistemas de Información, Oficinas Regionales, Establecimientos Penitenciarios y Establecimientos de Medio Libre.
- 5.3. Los órganos de Línea: Dirección de Tratamiento Penitenciario, Dirección de Seguridad Penitenciaria, Dirección de Registro Penitenciario y Dirección de Medio Libre; así como las unidades de organización de apoyo (Unidad de Recursos Humanos o quien haga sus veces) coordinan, monitorean y ejecutan el funcionamiento del SEP en el ámbito de su competencia.



6. DISPOSICIONES ESPECÍFICAS

6.1. Metodología e Instrumentos de Captación de información

La Unidad de Estadística es responsable de diseñar y definir los instrumentos de captación de información estadística, así como de aplicar metodologías estadísticas estandarizadas que garanticen la calidad, comparabilidad y consistencia de los datos. Estas acciones permiten medir, analizar y monitorear los diferentes aspectos del sistema penitenciario, con el fin de apoyar la toma de decisiones, el seguimiento institucional y la formulación de políticas públicas.

6.2. Registros Administrativos

Los registros administrativos utilizados por las áreas operativas en los establecimientos penitenciarios y de medio libre constituyen la fuente primaria para la obtención de información estadística. Estos registros reflejan las actividades institucionales de manera continua y sistemática, y son fundamentales para la producción de datos relevantes y oportunos, son los siguientes:

- a) **Registro Penitenciario:**
Resoluciones judiciales y administrativas y Ficha de Identificación.
- b) **Trabajo y Comercialización:**
Libro de Registro de Trabajo, Planilla de Control Laboral y Recaudación, Planilla de Pago, Planilla de Control laboral y Boleta de Depósitos.
- c) **Educación Penitenciaria:**
Libro de Registro de Educación y Libro de Planilla de Control Educativo.
- d) **Asistencia Penitenciaria:**
Legajo de tratamiento psicológico, social y legal.
- e) **Medio Libre:**
Ficha de filiación, Libro de registro, resoluciones judiciales, expediente personal penitenciario, evaluación inicial y evaluación anual y Expediente del usuario de APP (Asistencia Post Penitenciaria).
- f) **Salud Penitenciaria:**
Historias clínicas.
- g) **Consejo Técnico Penitenciario:**
Actas de Consejo Técnico Penitenciario.
- h) **Órgano Técnico de Tratamiento:**
Informes, Oficios y Fichas de Clasificación y Evaluación Semestral.
- i) **Seguridad Penitenciaria:**
Parte Legajos del servidor, resoluciones, relación de altas / bajas y otros que pudieran corresponder a los registros de registro de personal activo e inactivo.

6.3. Sistemas de Base de datos de la Información Estadística

La información de los registros administrativos se almacena en diversas bases de datos, las cuales son:

- a) Sistema Integral Penitenciario – Modulo SIP Registro Penitenciario, donde se registra la información de la población penitenciaria activa y pasiva de los establecimientos penitenciarios (**según Anexo N° 02**).



- b) En el Medio Libre las denominaciones son: base de datos de liberados y base de datos de sentenciados (PLD, RFC, SEP y VEP) y base de datos APP (Asistencia Post Penitenciaria).
- c) El Sistema de Personal – SISPER.
- d) El Sistema Integral Penitenciario Gestión Administrativa - SIPGA y otros que generen información.
- e) Base de datos de Trabajo y Comercialización Penitenciaria.
- f) Base de datos de Salud Penitenciaria (PADIN).
- g) Base de datos de Seguridad Penitenciaria.
- h) Base de datos de Educación Penitenciaria (PADIN Educativo).
- i) Base de datos de Asistencia Psicológica, Asistencia Legal y Asistencia Social (PADIN).
- j) Base de datos del Consejo Técnico Penitenciario (PADIN).
- k) Base de datos del Órgano Técnico de Tratamiento (PADIN).

6.4. Periodo de recolección de datos

El periodo de recolección de datos en las áreas de Tratamiento, Registro, Seguridad Penitenciaria, Consejo Técnico Penitenciario de los Establecimientos Penitenciarios, los Establecimientos de Medio Libre y Recursos Humanos; **se inicia el primer día calendario y se cierra el último día calendario de cada mes.**

6.5. Plazos de remisión de la información

Los ítems descritos a continuación corresponden a los plazos con lo que deberán remitir la información cada establecimiento penitenciario, área, subdirecciones, direcciones u órganos de línea (según **Anexo N° 03 y Anexo N° 05**):

- a) Los coordinadores, directores educativos o jefes de área de los Establecimientos Penitenciarios y de Medio Libre, son los responsables de remitir mensualmente la base de datos correspondiente a su respectivo homólogo o quien haga sus veces en la sede regional de su jurisdicción, de acuerdo a los siguientes plazos:

- **Dentro de los primeros 02 días hábiles del mes siguiente:**
Registro Penitenciario de los Establecimientos Penitenciarios.
- **Dentro de los primeros 05 días hábiles del mes siguiente:**
Órgano Técnico de Tratamiento, Asistencia Penitenciaria y Salud Penitenciaria de los Establecimientos Penitenciarios.
- **Dentro de los primeros 07 días hábiles del mes siguiente:**
Educación Penitenciaria de los Establecimientos Penitenciarios.
- **Dentro de los primeros 10 días hábiles del mes siguiente:**
Trabajo y Comercialización Penitenciaria de los Establecimientos Penitenciarios.
- **Dentro de los primeros 04 días hábiles del mes siguiente:**
Establecimientos de Medio Libre.

- b) Vencidos los plazos máximos indicados en el literal a), las Subdirecciones y los coordinadores de Tratamiento, Registro y Medio Libre de las Oficinas Regionales, procederán a consolidar la base de datos remitidas por los establecimientos penitenciarios y establecimientos de medio libre, debiendo remitir dicha información a su homólogo o quien haga sus veces de la sede central, de acuerdo a los siguientes plazos:



- **Plazo máximo de 03 días hábiles:**
Registro Penitenciario y Salud Penitenciaria de los Establecimientos Penitenciarios.
- **Plazo máximo de 04 días hábiles:**
Medio Libre.
- **Plazo máximo de 05 días hábiles:**
Asistencia Penitenciaria, Educación Penitenciaria, Trabajo y Comercialización Penitenciaria, Órgano Técnico de Tratamiento de los Establecimientos Penitenciarios.

c) Vencidos los plazos máximos indicados en el literal b), los Órganos de línea: Dirección de Tratamiento Penitenciario, Dirección de Registro Penitenciario, Dirección de Seguridad Penitenciaria y Dirección de Medio Libre, deberán realizar la consolidación final de las bases de datos remitidas por las Oficinas Regionales. Posteriormente, deberán remitir la información consolidada en formato digital a la Unidad de Estadística, de acuerdo a los siguientes plazos:

- **Plazo máximo de 03 días hábiles:**
Registro Penitenciario de los Establecimientos Penitenciarios y Medio Libre.
- **Dentro de los primeros 04 días hábiles:**
Salud Penitenciaria.
- **Plazo máximo de 05 días hábiles:**
Asistencia Penitenciaria, Educación Penitenciaria, Trabajo y Comercialización Penitenciaria, Órgano Técnico de Tratamiento de los Establecimientos Penitenciarios.

d) Las Direcciones de Tratamiento Penitenciario y de Medio Libre, una vez culminado el período de recolección de información, deberán remitir trimestralmente a la Unidad de Estadística las bases de datos consolidadas correspondientes a los programas estructurados que implementan. Esta remisión deberá efectuarse dentro de los quince (15) primeros días hábiles posteriores al cierre de cada trimestre, de los siguientes programas estructurados:

Tratamiento Penitenciario:

- Programa de Prevención y Tratamiento del Consumo de Drogas – PPTCD – DEVIDA.
- Programa Construyendo Rutas de Esperanzas y Oportunidades – C.R.E.O.
- Programa de Tratamiento en Agresores Sexuales – T.A.S.
- Otros programas.

Medio Libre:

- Programa Fortalecimiento de Competencias Sociales para la No Reincidencia delictiva en liberados – FOCOS.
- Programa de intervención Recuperando Eficacia, Tomando Oportunidades – RETO.
- Programa Capacidades Personales Para Afrontar Situaciones de Riesgo – CAPAS.



- Programa de intervención No más problemas, pensar antes de actuar no es difícil.
- Otros programas.

e) La Dirección de Seguridad Penitenciaria – Sede Central, deberá remitir mensualmente a la Unidad de Estadística la base de datos correspondiente a las variables utilizadas para el monitoreo de sus indicadores institucionales. Esta remisión deberá efectuarse dentro de los primeros **diez (10) días hábiles** del mes siguiente, a través de los siguientes registros administrativos:

- Registro de traslados de internos.
- Registro de fugas de internos.
- Registro de grescas, reyertas y motines.
- Registro de operativos de requisas y artículos obtenidos.
- Registro de Simulacros de acciones de prevención y reducción de desastre implementados.
- Registro de Establecimientos Penitenciarios que cuentan con sistemas de seguridad tecnológicos implementados.

f) La Dirección de Medio Libre – Asistencia Post Penitenciaria (APP); deberá remitir trimestralmente la base de datos a la Unidad de Estadística, dentro de un plazo máximo de los primeros **quince (15) días hábiles** del mes siguiente.

g) El área de Recursos Humanos de la Sede Central deberá remitir mensualmente a la Unidad de Estadística, dentro de un plazo máximo de los primeros **quince (15) días hábiles** del mes siguiente, la base de datos correspondiente al personal de la Entidad. Para la elaboración de dicha base de datos, se utilizará información proveniente del SISPER, SIPGA, la base de datos del equipo de legajos, la relación de altas y bajas, así como de otros registros que resulten pertinentes, a través de los siguientes registros administrativos:

- Registro de Personal Activo (Régimen CAS, D. Leg. 276, Ley N° 29709 u otros).
- Registro de Personal Inactivo (sancionado, licencias, cese, destitución, medidas cautelares, abandono entre otros).

h) El Director del Establecimiento Penitenciario, a través del área de Consejo Técnico Penitenciario, deberá remitir mensualmente a los(as) Directores(as) de las Oficinas Regionales, dentro de los primeros **siete (07) días hábiles** del mes siguiente, la base de datos correspondiente a la información sobre beneficios, indultos, conmutaciones, así como sanciones y amonestaciones aplicadas a las personas privadas de libertad (PPL), de acuerdo con su registro administrativo.

i) Los(as) Directores(as) de las Oficinas Regionales deberán consolidar y remitir dicha información, de manera mensual, al correo de la Unidad de Estadística dentro de los primeros **cinco (05) días hábiles** posteriores a su recepción.



- j) La jefatura de la Oficina de Planeamiento y Presupuesto, solicitará trimestralmente al Programa Nacional para la Prevención y Reinserción Social (PRONAPRES) del Ministerio de Justicia la base de datos referida a la capacidad de albergue y al estado situacional de la infraestructura penitenciaria. Dicha información deberá ser remitida a la Unidad de Estadística dentro de un plazo máximo de **cinco (05) días hábiles** posteriores a la culminación de cada trimestre.
- k) Los órganos de línea y unidades orgánicas competentes deberán designar a un responsable del consolidado de la información estadística y comunicar dicha designación a la Unidad de Estadística, con el propósito de asegurar la articulación, oportunidad y remisión de datos institucionales.
- l) Los órganos, a través del responsable designado, deberán remitir sólo de manera digital, al correo electrónico de la Unidad de Estadística de la Oficina de Planeamiento y Presupuesto (**estadistica@inpe.gob.pe**), la información consolidada a nivel nacional (según **Anexo N° 04**).

7. RESPONSABILIDADES

- 7.1. La Unidad de Estadística de la Oficina de Planeamiento y Presupuesto es responsable de monitorear y supervisar el funcionamiento del Sistema Estadístico Penitenciario, coordinando de manera permanente con los responsables designados de los órganos de línea y unidades orgánicas de la Sede Central, a fin de asegurar la calidad, oportunidad y consistencia de la información estadística institucional.
- 7.2. Una vez recibida la información por parte de los órganos de línea y unidades orgánicas, la Unidad de Estadística realizará la verificación de calidad, integridad y consistencia de los datos remitidos. Posteriormente, la información es procesada mediante herramientas especializadas como hojas de cálculo (Excel), software estadístico (SPSS) u otras aplicaciones informáticas pertinentes, según la naturaleza del análisis requerido.
- 7.3. En caso de que la información remitida presente observaciones y/o inconsistencias, la Unidad de Estadística realizará las coordinaciones correspondientes con los responsables designados de los órganos de línea y unidades orgánicas de la Sede Central, a fin de subsanar las observaciones identificadas. Para ello, se establece un plazo máximo de **cinco (05) días hábiles** contados a partir de la notificación realizada vía correo electrónico.
- 7.4. Los informes estadísticos, que son desarrollados por la Unidad de Estadística publicados en el portal institucional estarán sujetos a la siguiente fecha:
- El Informe Estadístico Penitenciario se genera de manera mensual con la información de la población penitenciaria. El procesamiento, análisis y publicación se realizará durante los **25 días hábiles** siguientes a la recepción de la información. Ejemplo: Si la información correspondiente al mes de setiembre se recibe el mes de octubre, se publica a los **25 días hábiles** siguientes a la recepción.
 - El Informe Estadístico de Tratamiento Penitenciario; documento que se genera de manera anual, con la información que las unidades orgánicas remiten para el desarrollo de este documento teniendo como plazo máximo los **25 primeros días del mes abril del año siguiente**.



- 7.5. Una vez publicado el Informe Estadístico Penitenciario, se deberá proceder con la actualización de los módulos correspondientes en la plataforma del Sistema de Información Estadístico Penitenciario (SIEP) en el sitio web institucional, dentro de un plazo máximo de **cinco (05) días calendario**.
- 7.6. Los responsables de las áreas involucradas de los órganos y unidades orgánicas de la Sede Central son responsables de consolidar la información recopilada, y de remitirla a la Unidad de Estadística dentro de los plazos establecidos en la presente directiva.
- 7.7. Los responsables y/o coordinadores de las áreas involucradas en las Oficinas Regionales son responsables de consolidar la información recopilada sobre las actividades desarrolladas en los establecimientos penitenciarios y de medio libre bajo su jurisdicción, y de remitirla a la instancia correspondiente dentro de los plazos establecidos en la presente directiva.
- 7.8. El director de los establecimientos penitenciarios y el jefe o quién haga sus veces de los establecimientos de medio libre, forman parte del Sistema Estadístico Penitenciario y son responsables de asegurar el cumplimiento de los plazos establecidos para la remisión de la información correspondiente, conforme a lo dispuesto en la presente directiva.
- 7.9. Los jefes de área de los establecimientos penitenciarios y de medio libre son responsables de consolidar los datos recopilados por los profesionales o técnicos bajo su cargo, conforme a las actividades propias de cada área. Finalmente, deberán remitir dicha información a los responsables correspondientes dentro de los plazos establecidos por la presente directiva.
- 7.10. Los profesionales y técnicos de las áreas correspondientes en los establecimientos penitenciarios y de medio libre son responsables del registro adecuado, la veracidad de la información y la remisión oportuna de los datos generados en el marco de sus funciones.
- 7.11. La Gerencia General comunica a la Unidad de Estadística de la Oficina de Planeamiento y Presupuesto, la apertura, traslado, cierre temporal o clausura de un establecimiento penitenciario y establecimiento de medio libre.
- 7.12. La Unidad de Estadística de la Oficina de Planeamiento y Presupuesto es el órgano técnico responsable de diseñar, actualizar y/o modificar las estructuras de bases de datos y formatos de recolección estadística, en función de las necesidades de información de las unidades orgánicas usuarias. Dicha labor se desarrolla conforme a principios de estandarización, integridad, consistencia y alineación con la operatividad del Sistema Estadístico Penitenciario, asegurando la calidad y pertinencia de los datos generados para su análisis y difusión.
- 7.13. La Unidad de Estadística de la Oficina de Planeamiento y Presupuesto de la Sede Central es responsable de organizar reuniones técnicas y/o mesas de trabajo, al menos una vez al año, con las Oficinas Regionales y los Órganos de Línea, con el objetivo de fortalecer las capacidades en la gestión del Sistema Estadístico Penitenciario, promoviendo el uso adecuado, la importancia y la calidad de la información estadística institucional para la toma de decisiones.
- 7.14. La Oficina de Sistemas de Información brinda el soporte técnico al Sistema Estadístico Penitenciario a nivel nacional.



8. DISPOSICIONES FINALES Y COMPLEMENTARIAS

- 8.1. La presente directiva será actualizada ante modificaciones que se produzcan en el Código de Ejecución Penal, Reglamento del Código de Ejecución Penal, Plan Nacional de Tratamiento, documentos de gestión institucional o normas legales relativas al Sistema de Justicia.
- 8.2. Las áreas que envíen información estadística fuera del plazo establecido en el numeral 6.5, será comunicado a los directores regionales con conocimiento de la Gerencia General, para el deslinde de responsabilidades.
- 8.3. Los informes estadísticos, formatos (según **Anexo N° 01**), investigaciones; entre otros documentos, serán publicados a través del portal institucional. Los cambios y/o modificaciones que hubiera en los formatos estadísticos serán difundidos a través del portal: <https://siep.inpe.gob.pe/>, en el link de estadística.
- 8.4. La Unidad de Estadística realizará acciones de supervisión periódica, evaluación de calidad de datos y actualización metodológica conforme a las exigencias del Sistema Estadístico Nacional.

9. GLOSARIO DE TÉRMINOS

9.1. Base de datos Regional

Información mensual de las actividades realizadas en las diferentes áreas en los establecimientos penitenciarios y establecimientos de medio libre, consolidadas a nivel regional.

9.2. Base de datos Nacional

Información mensual de las actividades realizadas en las diferentes áreas en los establecimientos penitenciarios y establecimientos de medio libre, consolidadas a nivel nacional.

9.3. Datos

Son hechos, elementos, etc., que permite estudiarlos, analizarlos o conocerlos.

9.4. Formato estadístico

Documento informativo que muestra el resultado del registro de las diversas bases de datos.

9.5. Información

Es un conjunto organizado de datos procesados, que constituyen un mensaje que cambia el estado de conocimiento del sujeto o sistema que recibe dicho mensaje.

9.6. Informe Estadístico

Documento que resulta del procesamiento y análisis de datos obtenidos de las actividades operativas penitenciarias.

9.7. Instrumentos de Captación y Recolección

Documentos que permiten el registro de la información que se genera en las unidades operativas como son: registros administrativos, encuestas, cuestionarios y otros.



9.8. Limitación de Días Libres (LDL)

Determinada por la asistencia obligatoria del sentenciado, durante los días sábados, domingos y feriados, a un establecimiento no carcelario donde participará en actividades de carácter educativo. Debe tener un mínimo de diez a ciento cincuenta y seis jornadas¹.

9.9. Padrón de Internos (PADIN)

Aplicativo en Excel que se utiliza para el registro de las actividades de los internos en los establecimientos penitenciarios.

9.10. Penas Limitativas de Derecho (PLD)

Son medidas punitivas que limitan el ejercicio de determinados derechos civiles, políticos y económicos, así como el disfrute total del tiempo libre. Se aplican a personas que han cometido faltas o hechos delictuosos que revisten menor gravedad².

9.11. Prestación de Servicios a la Comunidad (PSC)

Es una forma de trabajo que obliga al condenado a realizar labores gratuitas en entidades asistenciales, hospitalarias, escuelas, orfanatos y otras instituciones similares u obras públicas; y está dirigido a personas de escasa peligrosidad³.

9.12. Procedimiento Especial de Conversión de Penas (PECP)

Es un mecanismo que permite la aplicación de una pena alternativa al condenado que viene cumpliendo pena privativa de libertad efectiva, a fin de coadyuvar a su proceso de resocialización y reinserción en la sociedad⁴.

9.13. Registros administrativos

Documentos que utilizan todas las áreas para registrar las actividades que se realizan con relación a los internos (fichas, actas, libros, etc.).

9.14. Reserva del Fallo Condenatorio (RFC)

El juzgador se abstiene de dictar la parte resolutive de la sentencia en la que estaría fijada la pena. Siendo destacable la circunstancia referente a que el delito esté sancionado con privación de libertad no superior a 3 años, así como también el requisito de una penalidad que no supere las 90 jornadas de prestación de servicios a la comunidad o de limitación de días libres⁵.

9.15. Sistema de Información Estadístico Penitenciario (SIEP)

Sistema que contiene componentes o subsistemas independientes que realizan funciones específicas: Reportes estadísticos, Geovisores, Geoportales, Tableros de Control y aplicativos webs.

9.16. Sistema Estadístico Penitenciario (SEP)

Es el conjunto de normas, procesos, recursos humanos y tecnológicos encargados de la recolección, procesamiento, análisis, difusión y uso de la información estadística penitenciaria en el ámbito del INPE.

¹ Capítulo III, numeral 3.2.2. del Informe Estadístico del Sistema de Información de Estadísticas Penitenciarias.

² Capítulo III, numeral 3.2. del Informe Estadístico del Sistema de Información de Estadísticas Penitenciarias.

³ Capítulo III, numeral 3.2.1. del Informe Estadístico del Sistema de Información de Estadísticas Penitenciarias.

⁴ Capítulo III, numeral 3.3.3. del Informe Estadístico del Sistema de Información de Estadísticas Penitenciarias.

⁵ Artículo 1 del Decreto Legislativo N°635 del Código Penal.



9.17. Suspensión de la Ejecución de la Pena (SEP)

Uno de los requisitos para que proceda la suspensión de la ejecución de la pena privativa de libertad consiste en que la sanción impuesta no debe ser mayor de 4 años. El plazo de suspensión, vale decir el término de prueba, tiene un máximo de 3 años (artículo 57)⁶.

9.18. Vigilancia Electrónica Personal (VEP)

Mecanismo de control que tiene por finalidad monitorear el tránsito tanto de procesados como de condenados, dentro de un radio de acción y desplazamiento, teniendo como punto de referencia el domicilio o lugar que señalen estos⁷.

10. ANEXOS

Anexo N° 01 : Formatos Estadísticos.

- Formato N° 01 – Estadística de las Actividades de Servicio de Salud.
- Formato N° 02 – Estadística de las Actividades Productivas.
- Formato N° 03 – Estadística de las Actividades Educativas.
- Formato N° 04 – Estadística de las Actividades de Asistencia Psicológica.
- Formato N° 05 – Estadística de las Actividades de Asistencia Social.
- Formato N° 06 – Estadística de las Actividades de Asistencia Legal.
- Formato N° 07 – Información Estadística de Población de Liberados con beneficio penitenciario.
- Formato N° 08 – Información Estadística de la Población de sentenciados a Penas Limitativas de Derecho y Medidas Alternativas (PSC, LDL, PLD, RFC, SEP y VEP).
- Formato N° 09 – Estadística de las Actividades del Órgano Técnico de Tratamiento.
- Formato N° 10 – Consejo Técnico Penitenciario.

Anexo N° 02 : Lista de variables de Registro Penitenciario.

Anexo N° 03 : Cronograma de plazos de remisión de información.

Anexo N° 04 : Flujo del proceso de gestión de la información de los registros administrativos.

Anexo N° 05 : Plazos de la entrega de la información a la Unidad de Estadística.

⁶ Artículo 1 del Decreto Legislativo N°635 del Código Penal.

⁷ Capítulo III, numeral 3.3.4. del Informe Estadístico del Sistema de Información de Estadísticas Penitenciarias.

ANEXO N° 01: Formatos Estadísticos

FORMATO N° 01

ESTADÍSTICA DE LAS ACTIVIDADES DE SERVICIO DE SALUD

OFICINA REGIONAL:

PENAL:

MES:

AÑO:

1. Consultorios - INPE	N° Atenc.
1.1 Medicina	
1.2 Odontología	
1.3 Enfermería	
1.4 Obstetricia	
1.5 Nutricion	
1.6 Psicología	
1.7 Servicio Social	

2. Consultorio de Odontología	N° Atenc.
2.1 Obturación	
2.2 Exodoncia	
2.3 Profilaxis	
2.4 Odontogramas	
2.5 PPL atendida en el mes	

3. Estrategias sanitaria TUBERCULOSIS	Nro.
3.1 Morbilidad Total	
3.2 Incidencia	
3.3 Incidencia Bk (+)	
3.4 Total de casos TB resistente	
3.5 S.R. Identificados	
3.6 S.R. Examinados	
3.7 Contactos Identificados	
3.8 Contactos Examinados	
3.9 Co Infeccion Tuberculosis - VIH	
3.10 Co Morbilidad TB - Diabetes	
3.11 Numero de tamizaje nuevos RX	

* Fuente: informacion proveniente de SIGTB.

4. Estrategias sanitaria VIH - SIDA	Nro.
4.1 Numero total de PVV	
4.2 Casos nuevos	
4.3 PVV en TAR	
4.4 Tamizaje a PoPe	
4.5 Tamizaje PPL ingreso nuevo	
4.6 Diagnosticados al ingreso	
4.7 Co infeccion VIH-Tuberculosis	

5. Madre - Niño - Gestante	N° pers.
5.1 Numero de Gestantes en el E.P.	
5.2 Numero de Madres en el E.P.	
5.3 Numero de niños	

6. Otras actividades	N° Act.
6.1 Juntas Médicas APROBADAS	

7. Número de Atendidos en el servicio de salud	N° de atendidos por grupo etáreo				Total
	16-17 a	18-29a	30-59a	60a más	
7.1 N° atendidos PPL masculino					
7.2 N° atendidos PPL femenino					
Sub-total					

8. Número de Atenciones en el servicio de salud	N° de atenciones por grupo etáreo				Total
	16-17 a	18-29a	30-59a	60a más	
8.1 N° atenciones PPL masculino					
8.2 N° atenciones PPL femenino					
Sub-total					

9. Enfermedades Crónicas	Hombre	Mujer	Total
9.1 N° de internos con Dx. Diabetes			
9.2 N° de internos con Dx. Hipertension Arterial (HTA)			
9.3 N° de internos con CO-morbilidad diabetes - HTA			
9.4 N° de internos con Obesidad			
9.5 N° de internos con Dx. Insuficiencia Renal Cronica			
9.6 N° de internos con Dx. Asma			
9.7 N° de PPL con Dx. Cáncer en cualquier fase			

10. Actividades Preventivo Promocionales	Num Activ.	N° Benef.
10.1 Campañas		
10.2 Ferias Informativas		
10.3 Talleres		

11. Farmacia	Nro.
11.1 Recetas atendidas	

12. Fallecidos	N° pers.	
12.1 En E.P. dentro del Serv. Salud		conteo automático
12.2 En el E.P. Fuera del Serv. Salud		
12.3 Fuera E.P.		

13. DISCAPACIDAD (por apreciación)	Sin certificación	Con certificación	Con carnet CONADIS	Total
13.1 Fisica				
13.2 Sensorial (visual/auditiva)				

14. Principales causas de Morbilidad (Dx definitivo)	Código CIE 10	Nº Casos

15. TELESALUD	Nuevo	Contin.
15.1 Teleinterconsulta		
15.2 Tele IEC		

16. Salud Mental	Hombre	Mujer	Total
16.1 Nº de PPL inimputables con resolución judicial			
16.2 Nº de PPL con probl. salud mental con diagnóstico psiquiátrico			

17. Nº Atenciones fuera E.P.	Emerg.	DDHH
17.1 MINSA		
17.2 Essalud		
17.3 Particular (privado)		
17.4 Sanidad FFAA y Policiales		

RESPONSABLE DE REGISTRO DE INFORMACIÓN

JEFE DE SALUD DEL ESTABLECIMIENTO



HOJA DE MONITORIZACION MENSUAL DE LA ESN PREVENCIÓN Y CONTROL DE ITS, VIH/SIDA Y HEPATITIS B - PARTE 1

Oficina Regional

Establecimiento Penal:

Mes:

Año:

1.- POBLACION GENERAL: ITS	MUJER				HOMBRE				Total		Total		Contactos	Contactos
	16-17a	18-29a	30-59a	60 a más	16-17a	18-29a	30-59a	60 a más	Diagnosados	Tratados	Mujer	Hombre		
PERSONAS CON MANEJO SINDRÓMICO (excepto población clave)														
Casos de descarga uretral														
Casos de flujo vaginal compatible con ITS														
Casos de úlcera genital														
Casos de bubón inguinal														
Casos con síndrome de dolor abdominal bajo														
Casos de condiloma														
PERSONAS CON MANEJO ETIOLÓGICO (excepto población clave)														
Casos de Gonorrea														
Casos de Sífilis														
Personas tamizadas para sífilis (prueba rápida, RPR)														
Personas que reciben consejería en ITS														
Preservativos entregados por consejería en ITS														

2.- HEPATITIS B	MUJER			HOMBRE			TOTAL
	16-17	18-29	30-59	16-17	18-29	30-59	
Nº personas tamizadas para Hepatitis B (excepto gestantes y PVV)							
Nº personas reactivas a prueba para Hepatitis B (excepto gestantes y PVV)							
Nº Personas con diagnóstico confirmado de Hepatitis B Crónica (PVV)							
Total de personas con diagnóstico de Hepatitis B que inician tratamiento							

4.- EXPOSICIÓN AL VIH	MUJER			HOMBRE			TOTAL
	16-17	18-29	30-59	16-17	18-29	30-59	
Nº de personas que sufrieron exposición ocupacional al VIH							
Nº de personas que sufrieron exposición ocupacional al VIH y reciben profilaxis ARV							

3.- POBLACION GENERAL : TAMIZAJE VIH	MUJER			HOMBRE			TOTAL
	16-17	18-29	30-59	16-17	18-29	30-59	
Nº de personas tamizadas para VIH (excepto gestantes, TB, población clave)							
Nº de personas tamizadas para VIH con resultado reactivo							
Nº de personas con TB tamizadas para VIH							
Nº de personas con TB tamizadas con resultado reactivo para V							
Nº de personas con diagnóstico confirmado de VIH (IFI/WB/CV)							
Nº de preservativos entregados en consejerías pre y post test							
Nº de pers. prueba confirmatoria NEGATIVA que tuvieron Tamizaje Reactivo							

5.- GESTANTES: Tamizaje (SIFILIS/VIH/HEPATITIS B)	16-17	18-29	>30	TOTAL	TRIMESTRES EMB.		
					1er	2do	3er
Nº de gestantes tamizadas para Sífilis							
Nº de gestantes reactivas para Sífilis							
Nº de gestantes tamizadas para Hepatitis B							
Nº de gestantes reactivas para Hepatitis B							
Nº de gestantes tamizadas para VIH							
Nº de gestantes reactivas para VIH							
Nº de gestantes con diagnóstico de VIH							

6.- POBLACION CLAVE: TAMIZAJE HSH / Trans / TS	T.S. MUJER			T.S. HOMBRE			HSH		TRANS		TOTAL
	16-17	18-29	30-59	16-17	18-29	30-59	16-17	18-29	30-59	60	
HSH/Trans/TS tamizados para VIH											
HSH/Trans/TS con tamizaje para VIH con resultado reactivo											
HSH/Trans/TS con VIH confirmado en el mes											
HSH/Trans/TS tamizadas para SIFILIS (prueba rápida, RPR)											
HSH/Trans/TS con tamizaje para SIFILIS, con resultado reactivo											
HSH/Trans/TS tamizados para HEPATITIS B											
HSH/Trans/TS con tamizaje para HEPATITIS B, con resultado reactivo											
HSH/Trans/TS que completan vacunación de HEPATITIS B											
Nº de preservativos entregados en consejería											

7.- POBLACION CLAVE: ITS HSH / Trans / TS	T.S. MUJER			T.S. HOMBRE			HSH		TRANS		TOTAL
	16-17	18-29	30-59	16-17	18-29	30-59	16-17	18-29	30-59	60	
Personas con ITS con manejo sintomático											
Casos de descarga uretral											
Casos de flujo vaginal compatible con ITS											
Casos de bubón inguinal											
Casos con síndrome de dolor abdominal bajo											
Casos de condiloma											
Casos proctitis infecciosa											
Personas con ITS con manejo etiológico											
Casos de Gonorrea											
Casos de Sífilis											
Nº de consejerías en ITS											
Nº de preservativos entregados en consejería											

9.- PVV: ATENCIÓN INTEGRAL	MUJER			HOMBRE			TOTAL
	16-17	18-29	30-59	16-17	18-29	30-59	
Nº de PVV que inician profilaxis con cotrimoxazol							
Nº de PVV que inician Terapia preventiva con Isoniazida							
Nº de PVV que completan Terapia preventiva con Isoniazida							
Nº de casos de co-infección TB / VIH							
Nº de PVV que completan vacunación de HEPATITIS B							
Nº de PVV con HEPATITIS B crónica							
Nº de PVV que completan vacunación de HEPATITIS B							
Nº de PVV que completan vacunación de NEUMOCOCCO							
Nº de PVV que completan vacunación de HEPATITIS C							
Nº de PVV con HEPATITIS C							
Nº de PVV fallecidos en el mes (con y sin TAR)							
Nº de preservativos entregados a PVV por consejería							

8.- PRESERVATIVOS ENTREGADOS A LA POPE	MUJER		HOMBRE		HSH		TRANS		TS		ACTIV EDUCAT		TOTAL GENERAL
	16-17	18-29	30-59	60	16-17	18-29	30-59	60	16-17	18-29	30-59	60	
Total general de preservativos entregados a la POPE													

10.- POBLACION CLAVE: LGTBI	LGTBI GENERAL			LGTBI VIH			TOTAL
	16-17	18-29	30-59	16-17	18-29	30-59	
Nº de PPL Mujer Trans (Transgénero - Transsexual)							
Nº de PPL HSH							
Nº de PPL Lesbiana							

HOJA DE MONITORIZACION MENSUAL DE LA ESN PREVENCIÓN Y CONTROL DE ITS, VIH/SIDA Y HEPATITIS B - PARTE 2

11.- ACTIVIDADES INFORMATIVAS, EDUCATIVAS Y DE COMUNICACIÓN (IEC)		TOTAL
N° Actividad educativa del Programa ITS-VIH (mínimo 15, máximo 25 participantes por actividad)		
Población beneficiada en Charlas educativas		
Total de preservativos entregados en Actividades educativas		
N° Campañas/Intervenciones en ITS-VIH realizada por MINSA, ONG, Universidades, etc.		
Población beneficiada en Campañas/Intervenciones		

RESPONSABLE DEL REGISTRO DE INFORMACIÓN:

--	--

12.- INFORMACION MONITOREO DE PVV Y TAR		MUJER				HOMBRE				TOTAL	
		16-17	18-29	30-59	> 60	16-17	18-29	30-59	> 60	Mujer	Hombre
Total PVVS Enrolados (12.1 al 12.4)											
12.1	PVV nuevo en el mes diagnosticado en E.P.										
12.2	PVV nuevo en el mes que ingresa con diagnostico VIH										
12.3	PVV en TAR										
12.4	PVV en seguimiento (sin TAR)										
12.5	PVV transferidos al EP (ingreso de caso)										
12.6	PVV derivados a otro EP (salida de caso)										
12.7	PVV abandonan TAR										
12.8	PVV en TAR fallecidos										
12.9	PVV en Libertad										
12.10	Gestantes con diagnóstico de VIH positivo										



FORMATO N° 02
ESTADÍSTICA DE LAS ACTIVIDADES PRODUCTIVAS

OFICINA REGIONAL: _____

E.P.: _____

MES: _____

AÑO: _____

CUADRO 1. INTERNOS CONTROLADOS SEGÚN SEXO Y ACTIVIDAD PRODUCTIVA

DESCRIPCIÓN ACTIVIDADES PRODUCTIVAS	TOTAL CONTROLADOS			TOTAL DE INTERNOS QUE APORTAN 10%			IMPORTE DE RECAUDACIÓN				INFORMACIÓN DE TALLERES	
	TOTAL	MUJER	HOMBRE	TOTAL	MUJER	HOMBRE	Retenciones Legales del 10% por Trabajo Penitenciario					
							N° Int. ≤ S/. 45.20	N° Int. > S/. 45.20	TOTAL			
TOTAL												
TALLERES PRODUCTIVOS										TALLERES		
cod. Talleres										N° de Talleres	Área en m2	Aforo
10 Carpintería en Madera												
11 Carpintería Metálica												
12 Cerámica												
13 Confecciones/Costura												
14 Panadería/Pastelería fina												
15 Tallado en madera												
16 Tejido a Máquina												
17 Telares												
18 Trabajos en cuero												
19 Zapatería												
cod. Convenio Cárceles Productivas										N° de Talleres	Área en m2	Aforo
100 Carpintería en Madera												
110 Carpintería Metálica												
120 Cerámica												
130 Cestería												
140 Confecciones/Costura												
150 Joyería												
160 Panadería/Pastelería fina												
170 Tejido a Máquina												
180 Trabajos en cuero												
190 Trabajos en jebe												
200 Trabajos manuales												
210 Zapatería												
220 Otros rubros												
INDIVIDUALES Y GRUPALES												
cod. Manuales y Artesanales										N° de Talleres	Área en m2	Aforo
20 Bordados												
21 Cerámica en Frío												
22 Cestería												
23 Confecciones/Serigrafía/Sublimado												
24 Dibujo y Pintura												
25 Joyería												
26 Manualidades/Bisutería/Juguetería												
27 Tallado en piedra												
28 Tejido en Yute												
29 Trabajos en Cacho												
30 Trabajos en Cuero												
31 Trabajos Manuales												
cod. Comerciales o de Servicios										N° de Talleres	Área en m2	Aforo
32 Cocina												
33 Cosmetología/Peluquería/Spa												
34 Economato												
35 Economato apoyo												
36 Electrónica y/o Electricidad												
37 Lavandería												
38 Mecánica Automotriz												
39 Otros servicios												
cod. Agricultura y Ganadeía										N° de espacios	Área en m2	Aforo
40 Agricultura y ganadería												
cod. Otras Actividades INDIVIDUALES y GRUPALES (Patio en pabellon)										N° de espacios	Área en m2	Aforo
41 Diversos trabajos manuales												
SERVICIOS AD-HONOREM												
42 Biblioteca												
43 Limpieza												
44 Mantenimiento												
45 Promotor de Salud												

TOTAL INTERNOS DE EP	MUJER	HOMBRE

CUADRO 2. RESUMEN DE RECAUDACIÓN MENSUAL

CONCEPTO RECAUDACIÓN	N° de (i)	IMPORTE
RMV		
PROD.		
DDJJ		
PAGOS ATRASADOS		

CUADRO 3. MOVIMIENTO DE INTERNOS

TIPO DE INTERNOS	TOTAL	MUJ	HOM
Internos Nuevos			
Internos			
Internos Retirados			

CUADRO 4. DOCUMENTOS EXPEDIDOS

DOCUMENTOS EXPEDIDOS	TOTAL
N° Constancia De Trabajo	
N° Certificado De Computo Laboral	

CUADRO 5. PERSONAL DEL ÁREA

PERSONAL DEL ÁREA	
D.L. 276	
L. 29709	
D.L. 1057 "CAS"	
SERV. TERCEROS	
TOTAL	



OBSERVACIONES:

FORMATO N° 03

ESTADÍSTICA DE LAS ACTIVIDADES EDUCATIVAS

ESTABLECIMIENTO PENITENCIARIO: OFICINA REGIONAL:

INSTITUCIÓN O PROGRAMA EDUCATIVO: MES: AÑO:

CUADRO 1. INTERNOS ESTUDIANTES SEGÚN CONDICIÓN JURÍDICA Y SEXO POR TIPO DE EDUCACIÓN PENITENCIARIA Y CONDICIÓN DE EVALUACIÓN

MODALIDAD Y/O TIPO DE SERVICIO EDUCATIVO	TOTAL	TOTAL MATRICULADOS				TOTAL	APROBADOS				TOTAL	DESAPROBADOS				TOTAL	RETIRADOS			
		PROCE.		SENTEN.			PROCE.		SENTEN.			PROCE.		SENTEN.			PROCE.		SENTEN.	
		HOMBRE	MUJER	HOMBRE	MUJER		HOMBRE	MUJER	HOMBRE	MUJER		HOMBRE	MUJER	HOMBRE	MUJER		HOMBRE	MUJER		
TOTAL																				
EDUCACIÓN BÁSICA ALTERNATIVA																				
PROGRAMA DE ALFABETIZACIÓN (PA)																				
CICLO INICIAL (ALFA)																				
1er. Grado																				
2do. Grado																				
CICLO INTERMEDIO (ALFA)																				
1er. Grado																				
2do. Grado																				
3er. Grado																				
PROGRAMA DE EDUCACIÓN BÁSICA ALTERNATIVA PARA JÓVENES Y ADULTOS (PEBAJA)																				
CICLO INICIAL (ALFA)																				
1er. Grado																				
2do. Grado																				
CICLO INTERMEDIO																				
1er. Grado																				
2do. Grado																				
3er. Grado																				
CICLO AVANZADO																				
1er. Grado																				
2do. Grado																				
3er. Grado																				
4to. Grado																				
EDUCACIÓN TÉCNICO PRODUCTIVA																				
PROGRAMA/ MÓDULO																				
Administración y Comercio																				
Apoyo Administrativo																				
Artesanía en Cuero y Piel																				
Artesanía y Manualidades																				
Artesanía en Madera																				
Artesanía en Metales y Piedras																				
Artesanía en Piedra Tallada																				
Artesanía en Cerámica																				
Artesanía en Textiles																				
Artículos en Cuero																				
Asistencia en Carpintería de Madera y Derivados																				
Asistencia en Contabilidad																				
Asistencia de Electrónica																				
Asistencia de Pastelería y Panadería																				
Asistencia en Cocina																				
Asistente Administrativo																				
Asistente de Computación																				
Bisutería																				
Bordados a Máquina / Computarizados / Manuales																				
Carpintería																				
Carpintería Metálica																				
Computación																				
Confección de Artículos de Cuero y Marroquinería																				
Confección de Calzados, industrial / Textil																				



... Conclusión

MODALIDAD Y/O TIPO DE SERVICIO EDUCATIVO	TOTAL	TOTAL MATRICULADOS				TOTAL	APROBADOS				TOTAL	DESAPROBADOS				TOTAL	RETIRADOS			
		PROCE.		SENTEN.			PROCE.		SENTEN.			PROCE.		SENTEN.			PROCE.		SENTEN.	
		HOMBRE	MUJER	HOMBRE	MUJER		HOMBRE	MUJER	HOMBRE	MUJER		HOMBRE	MUJER	HOMBRE	MUJER		HOMBRE	MUJER		
Confección Textil																				
Construcciones Metálicas																				
Cocina																				
Cocina y Repostería																				
Corte Aparado y Armado de Calzados																				
Corte y Ensamblaje																				
Cosmetología																				
Computación e Informática																				
Construcciones																				
Costura y Acabados																				
Crianza de Animales Menores																				
Cuero y Calzado																				
Cultivos Hidropónicos / Jardinería																				
Cultura de Entretenimiento y Recreación																				
Decoración Artesanal																				
Decoración de Eventos / Pintura																				
Diseño de Cerámica Utilitaria																				
Ebanistería																				
Electricidad General																				
Ensamblaje y Mantenimiento de Computadoras																				
Estampado de Prendas de Vestir																				
Estampado, Computarizado / Manual																				
Estilismo																				
Fabricación Artesanal de Productos de Madera																				
Formación Musical																				
Hilandería Industrial																				
Instalaciones Eléctricas																				
Reparaciones Eléctricas																				
Electricidad y Electrónica																				
Ejecución y Ensamblaje Instrumental																				
Mantenimiento de Sistemas Eléctricos																				
Manualidades																				
Manualidades Artesanales																				
Mantenimiento Elemental de Casas y Edificios																				
Mecánica Automotriz																				
Mecánica y Metales																				
Mecánica de Motos y Vehículos a fines																				
Mecánico Tornero / Planchado y Pintura																				
Panadería y Pastelería																				
Peluquería Básica																				
Peluquería y Barbería																				
Planchado y Pintura																				
Podología / Reflexología																				
Propuesta de Experimentación																				
Producción de piezas en Joyería en línea Artesanal																				
Producción Fotográfica																				
Producción de Tejeduría																				
Recepción Hostelera																				
Reparaciones electrónicas																				
Reparación de Motocicletas																				
Soporte Técnico y operaciones de centro de cómputo																				
Soldadura																				
Soldadura Básica																				
Tallado en Madera																				
Tejido Manual de Prendas de Vestir																				
Textil y Confección																				
Tintorería y Estampado Industrial																				
Ventas al Detalle																				
Vidriería																				
Otros																				



MODALIDAD Y/O TIPO DE SERVICIO EDUCATIVO	TOTAL	TOTAL MATRICULADOS				TOTAL	APROBADOS				TOTAL	DESAPROBADOS				TOTAL	RETIRADOS			
		PROCE.		SENTEN.			PROCE.		SENTEN.			PROCE.		SENTEN.			PROCE.		SENTEN.	
		HOMBRE	MUJER	HOMBRE	MUJER		HOMBRE	MUJER	HOMBRE	MUJER		HOMBRE	MUJER	HOMBRE	MUJER		HOMBRE	MUJER	HOMBRE	MUJER
EDUCACIÓN SUPERIOR																				
TÉCNICA SUPERIOR																				
Administración																				
Computación e Informática																				
Contabilidad y Finanzas																				
Diseño Gráfico Publicitario																				
Marketing																				
Negocio Internacionales																				
Publicidad y Marketing Digital																				
Otros																				
SUPERIOR UNIVERSITARIA																				
Administración																				
Administración y Finanzas																				
Administración y Marketing																				
Administración y Negocios Internacionales																				
Ciencias Contables y Financieras																				
Ciencias de la Comunicación																				
Comunicaciones																				
Contabilidad y Finanzas																				
Derecho y Ciencias Políticas																				
Economía																				
Marketing																				
Negocio Internacionales																				
Periodismo																				
Otros																				
EDUCACIÓN COMPLEMENTARIA																				
Banda Sinfónica																				
Coro Polifónico																				
Programas Musicales																				
Culturales Artísticas																				
Deportivas																				
Educación Ambiental																				
Educación Sexual y Salud																				
Fomento de Lectura y Redacción Literaria																				
Fortalecimiento de Valores																				
Orquesta Sinfónica																				
Religiosas Espirituales																				
Tutoría y Prevención del Delito																				
Otros																				



FORMATO N° 04

ESTADÍSTICA DE LAS ACTIVIDADES DE ASISTENCIA PSICOLÓGICA

OFICINA REGIONAL: _____

E.P.: _____

RESPONSABLE: _____

MES: _____

AÑO: _____

CUADRO 1. NÚMERO DE ATENDIDOS EN LA EJECUCIÓN DEL PTI SEGÚN SEXO

EJECUCIÓN DEL PTI	TOTAL
TOTAL	
Hombre	
Mujer	

CUADRO 2. NÚMERO DE ATENDIDOS QUE CUENTAN CON LA ELABORACIÓN DEL PTI SEGÚN SEXO

ELABORACIÓN DEL PTI	TOTAL
TOTAL	
Hombre	
Mujer	

CUADRO 3. NÚMERO DE ATENDIDOS SEGÚN ETAPA DE EJECUCIÓN EN LA INTERVENCIÓN PRIORITARIA

ETAPAS DE EJECUCIÓN EN LA INTERVENCIÓN PRIORITARIA	TOTAL
TOTAL	
Obtención de dinero fácil y/o involucramiento a situaciones de riesgo	
Comportamiento sexual	
Comportamiento violento	
Mayor compromiso criminológico	

CUADRO 4. NÚMERO DE ATENDIDOS POR CONDICIÓN DE VULNERABILIDAD Y SEXO

CONDICIÓN DE ESPECIAL PROTECCIÓN	TOTAL (ATENDIDOS)	SEXO	
		HOMBRE	MUJER
TOTAL			
Discapacidad			
Comunidad nativa o campesina			
Personas extranjeras			
Gestante			
Madre con hijo(a)			
LGTBIQ+			

CUADRO 6. NÚMERO DE ATENCIONES SEGÚN TIPO DE ACTIVIDADES INDIVIDUALES Y SITUACIÓN JURÍDICA

TIPO DE ACTIVIDAD INDIVIDUAL		TOTAL	SENTENCIADO	PROCESADO
TOTAL				
ATENCIÓNES	100 Otro tipo de intervención (grupal)			
	101 Anexo_01_Historia_Psicológica			
	102 Anexo_04_Ficha_complementaria_C/L/S			
	103 Anexo_05_Actualización_Historia_Psicológica			
	104 Anexo_09_PTI / Anexo_11_PTI_Ajustado			
	105 Aplicación de instrumentos de evaluación			
	106 Intervención psicológica			
	107 Intervención psicológica con la familia			
INFORMES	201 Audiencias			
	202 Informe de cumplimiento de pena por redención de trabajo o educación			
	203 Informe de liberación condicional			
	204 Informe de semilibertad			
	205 Informe de visita íntima			
	206 Informe de conversión de la pena			
	207 Otros informes			

CUADRO 7. NÚMERO DE ATENDIDOS POR NIVEL DE RIESGO DE VIOLENCIA SEGÚN SEXO

NIVEL DE RIESGO DE VIOLENCIA	TOTAL	SEXO	
		HOMBRE	MUJER
TOTAL			
Bajo riesgo			
Medio riesgo			
Alto riesgo y muy alto riesgo			

CUADRO 5. RECURSOS HUMANOS SEGÚN NIVEL ACADÉMICO Y MODALIDAD LABORAL

MODALIDAD LABORAL	TOTAL	NIVEL ACADÉMICO			
		PSICÓLOGO/A	BACHILLER	ESTUDIANTE	OTRO
TOTAL					
Ley 276					
Ley 29709					
Ley de la Salud					
CAS					
Servicio de Terceros					
Ley Pract. Pre-Profesional					
Voluntariado					



RESPONSABLE

FORMATO N° 05

ESTADÍSTICA DE LAS ACTIVIDADES DE ASISTENCIA SOCIAL

OFICINA REGIONAL: _____

E.P.: _____

RESPONSABLE: _____

MES: _____

AÑO: _____

CUADRO 1. NÚMERO DE ATENDIDOS EN LA EJECUCIÓN DEL PTI SEGÚN SEXO

EJECUCIÓN DEL PTI	TOTAL
TOTAL	
Hombre	
Mujer	

CUADRO 6. NÚMERO DE ATENCIONES SEGÚN TIPO DE ACTIVIDADES INDIVIDUALES Y SITUACIÓN JURÍDICA

TIPO DE ACTIVIDAD INDIVIDUAL	TOTAL	SENTENCIADO	PROCESADO
TOTAL			
100 Otro tipo de intervención (grupal)			
101 Anexo_02_Historia_Social			
102 Anexo_03_Ficha_complementaria_C/Mujer e integrantes del grupo familiar			
103 Anexo_06_Actualización_Historia_Social			
104 Anexo_09_PTI / Anexo_11_PTI_Ajustado			
105 Aplicación de instrumentos de evaluación			
106 Intervención social			
107 Intervención social con la familia			
108 Entrevista_Familiar			
109 Visita_Domiciliaria			
110 Visita_Hospitalaria			
201 Audiencias			
202 Informe de liberación condicional			
203 Informe de semilibertad			
204 Informe de visita íntima			
205 Informe de visita familiar			
206 Otros informes			
301 Gestión hospitalaria			
302 Gestión relacionada a niños/as			
303 Gestión reniec			
304 Inscripción al SIS			
305 Otras gestiones			

CUADRO 2. NÚMERO DE ATENDIDOS QUE CUENTAN CON LA ELABORACIÓN DEL PTI SEGÚN SEXO

ELABORACIÓN DEL PTI	TOTAL
TOTAL	
Hombre	
Mujer	

CUADRO 3. NÚMERO DE ATENDIDOS SEGÚN ETAPA DE EJECUCIÓN EN LA INTERVENCIÓN PRIORITARIA

ETAPAS DE EJECUCIÓN EN LA INTERVENCIÓN PRIORITARIA	TOTAL
TOTAL	
Obtención de dinero fácil y/o involucramiento a situaciones de riesgo	
Comportamiento sexual	
Comportamiento violento	
Mayor compromiso criminológico	

CUADRO 4. NÚMERO DE ATENDIDOS POR CONDICIÓN DE VULNERABILIDAD Y SEXO

CONDICIÓN DE ESPECIAL PROTECCIÓN	TOTAL (ATENDIDOS)	SEXO
		HOMBRE MUJER
TOTAL		
Discapacidad		
Comunidad nativa o campesina		
Personas extranjeras		
Gestante		
Madre con hijo(a)		
LGTBIQ+		

CUADRO 7. NÚMERO DE ATENDIDOS POR NIVEL DE RIESGO DE VIOLENCIA SEGÚN SEXO

NIVEL DE RIESGO DE VIOLENCIA	TOTAL	SEXO
		HOMBRE MUJER
TOTAL		
Bajo riesgo		
Medio riesgo		
Alto riesgo y muy alto riesgo		

CUADRO 5. RECURSOS HUMANOS SEGÚN NIVEL ACADÉMICO Y MODALIDAD LABORAL

MODALIDAD LABORAL	TOTAL	NIVEL ACADÉMICO
		TRABAJADOR SOCIAL ESTUDIANTE OTRO
TOTAL		
Ley 276		
Ley 29709		
Ley de la Salud		
CAS		
Servicio de Terceros		
Ley Pract. Pre-Profesional		
Voluntariado		

CUADRO 8. NÚMERO DE NIÑOS ALBERGADOS EN PENALES POR SEXO Y RANGO DE EDAD

RANGO DE EDADES	TOTAL	SEXO
		HOMBRE MUJER
TOTAL		
DE 0 A 1 AÑO		
DE 1 A 2 AÑOS		
DE 2 A 3 AÑOS		
MAYOR A 3 AÑOS		

OBSERVACIONES:

RESPONSABLE

FORMATO N° 06

ESTADÍSTICA DE LAS ACTIVIDADES DE ASISTENCIA LEGAL

OFICINA REGIONAL: _____

E.P.: _____

RESPONSABLE: _____

MES: _____

AÑO: _____

CUADRO 1. NÚMERO DE ATENDIDOS EN LA EJECUCIÓN DEL PTI SEGÚN SEXO

EJECUCIÓN DEL PTI	TOTAL
TOTAL	
Hombre	
Mujer	

CUADRO 5. NÚMERO DE ATENCIONES SEGÚN TIPO DE ACTIVIDADES INDIVIDUALES Y SITUACIÓN JURÍDICA

TIPO DE ACTIVIDAD INDIVIDUAL			TOTAL	SENTENCIADO	PROCESADO
TOTAL					
ATENCIÓNES	100	Otro tipo de intervención (grupal)			
	101	Ficha de seguimiento del interno/a			
	102	Anexo_09_PTI / Anexo_11_PTI_Ajustado			
	103	Seguimiento de expedientes de internos			
INFORMES	201	Audiencias			
	202	Informe de cumplimiento de pena por redención de trabajo o educación			
	203	Informe de liberación condicional			
	204	Informe de semilibertad			
	205	Informe de visita íntima			
	206	Otros informes			

CUADRO 2. NÚMERO DE ATENDIDOS QUE CUENTAN CON LA ELABORACIÓN DEL PTI SEGÚN SEXO

ELABORACIÓN DEL PTI	TOTAL
TOTAL	
Hombre	
Mujer	

CUADRO 3. NÚMERO DE ATENDIDOS SEGÚN ETAPA DE EJECUCIÓN EN LA INTERVENCIÓN PRIORITARIA

ETAPAS DE EJECUCIÓN EN LA INTERVENCIÓN PRIORITARIA	TOTAL
TOTAL	
Obtención de dinero fácil y/o involucramiento a situaciones de riesgo	
Comportamiento sexual	
Comportamiento violento	
Mayor compromiso criminológico	

CUADRO 6. NÚMERO DE ATENDIDOS POR NIVEL DE RIESGO DE VIOLENCIA SEGÚN SEXO

NIVEL DE RIESGO DE VIOLENCIA	TOTAL	SEXO	
		HOMBRE	MUJER
TOTAL			
Bajo riesgo			
Medio riesgo			
Alto riesgo y muy alto riesgo			

CUADRO 4. RECURSOS HUMANOS SEGÚN NIVEL ACADÉMICO Y MODALIDAD LABORAL

MODALIDAD LABORAL	NIVEL ACADÉMICO				
	TOTAL	ABOGADO	BACHILLER	ESTUDIANTE	OTRO
TOTAL					
Ley 276					
Ley 29709					
Ley de la Salud					
CAS					
Servicio de Terceros					
Ley Pract. Pre-Profesional					
Voluntariado					

OBSERVACIONES :

RESPONSABLE

FORMATO N° 07

INFORMACIÓN ESTADÍSTICA DE POBLACIÓN DE LIBERADOS CON BENEFICIO PENITENCIARIO

OFICINA REGIONAL: MES: AÑO:
EML:

1. POBLACIÓN DE LIBERADOS POR SITUACIÓN JURIDICA Y SEXO SEGÚN SITUACIÓN DE CONTROL

SITUACIÓN DE CONTROL	TOTAL	SEMILIBERTAD		LIB. CONDICIONAL		REM. CON. PENA	
		HOMBRE	MUJER	HOMBRE	MUJER	HOMBRE	MUJER
TOTAL							
1. POBLACIÓN ACTIVA QUE CUMPLEN							
1.1. POB. ACTIVA NUEVA							
1.1.2. EGRESADO APERSONADO							
1.2. POB. ACTIVA CONCURRENTES							
1.2.1. CONCURRENTES							
1.2.2. INGRESO TRASLADADO CONCURRENTES							
2. POBLACIÓN ACTIVA QUE NO CUMPLEN							
2.1. POB. ACTIVA NUEVA no cumple							
2.2.1. EGRESADO NO APERSONADO							
2.2. POB. ACTIVA NO CONCURRENTES							
2.2.1. PERNISO AJ							
2.2.2. INCONCURRENTES DEL MES							
2.2.3. INGRESO TRASLADADO INCONCURRENTES							
2.2.4. INCONCURRENTES CAJ							
2.2.5. REINGRESO EP DEL MES							
2.2.6. REINGRESO EP ACUMULADO							
2.2.7. INCONCURRENTES JUSTIFICADO							
2.2.8. NO INFORMADO POR AUTORIDAD DELEGADA							
2.2.9. EN TRAMITE DE COMUNICACIÓN AL JUZGADO							

2. TRASLADO DE LIBERADO A OTRO EML

TRASLADO	TOTAL	SEMILIBERTAD		LIB. CONDICIONAL		REM. CON. PENA	
		HOMBRE	MUJER	HOMBRE	MUJER	HOMBRE	MUJER
TOTAL							
EGRESO TRASLADADO CONCURRENTES							
EGRESO TRASLADADO INCONCURRENTES							

3. POBLACIÓN PASIVA POR SITUACIÓN JURIDICA Y SEXO SEGÚN MOTIVO DE ARCHIVAMIENTO

MOTIVO DE LA CONDICIÓN PASIVA	TOTAL	SEMILIBERTAD		LIB. CONDICIONAL		REM. CON. PENA	
		HOMBRE	MUJER	HOMBRE	MUJER	HOMBRE	MUJER
TOTAL							
BENEFICIO ESPECIAL DE SALIDA DEL PAIS (LEY N° 30219)							
FALLECIMIENTO							
GRACIAS PRESIDENCIAL							
PENA CUMPLIDA CON REDENCION POR ESTUDIO O TRABAJO							
PENA CUMPLIDA CONCURRENTES							
PENA VENCIDA INCONCURRENTES							
REVOCATORIA							
SENTENCIA NUEVA (FIRME)							
TRASLADO INTERNACIONAL							
PENA VENCIDA EN RECLUSIÓN							

TOTAL EGRESADOS DEL CONTROL DEL EML DE OFICINA REGIONAL:

4. POBLACIÓN DE LIBERADOS SEGÚN NIVEL EDUCATIVO

NIVEL EDUCATIVO	TOTAL	SEMI LIBERTAD		LIBERACIÓN CONDICIONAL		REMISIÓN COND. DE LA PENA	
		HOMBRE	MUJER	HOMBRE	MUJER	HOMBRE	MUJER
TOTAL							
ANALFABETO							
PRIMARIA INCOMPLETA							
PRIMARIA COMPLETA							
SECUNDARIA INCOMPLETA							
SECUNDARIA COMPLETA							
SUP. TECNICO INCOMPLETO							
SUP. TECNICO COMPLETO							
UNIVERSITARIO INCOMPLETO							
UNIVERSITARIO COMPLETO							

5. POBLACIÓN DE LIBERADOS POR SITUACIÓN JURÍDICA Y SEXO SEGÚN RANGO DE EDAD

EDADES	TOTAL GENERAL	TOTAL		SEMI LIBERTAD		LIBERACIÓN CONDICIONAL		REMISIÓN COND. DE LA PENA	
		HOMBRE	MUJER	HOMBRE	MUJER	HOMBRE	MUJER	HOMBRE	MUJER
TOTAL									
16 a 17									
18 a 19									
20 a 24									
25 a 29									
30 a 34									
35 a 39									
40 a 44									
45 a 49									
50 a 54									
55 a 59									
60 a más									

6. POBLACION DE LIBERADOS SEGÚN ESTADO OCUPACIONAL

ESTADO OCUPACIONAL	TOTAL	SEMI LIBERTAD		LIBERACIÓN CONDICIONAL		REMISIÓN COND. DE LA PENA	
		HOMBRE	MUJER	HOMBRE	MUJER	HOMBRE	MUJER
TOTAL							
EMPLEADOR/PATRONO							
TRABAJADOR INDEPENDIENTE							
EMPLEADO							
OBRERO							
TRABAJADOR DEL HOGAR							
TRABAJADOR EVENTUAL							
ESTUDIANTE							
SIN ACTIVIDAD OCUPACIONAL							
SIN INFORMACIÓN							

7.- POBLACIÓN PENITENCIARIA EXTRAMUROS CON VIGILANCIA ELECTRÓNICA

TIPO DE SENTENCIA	TOTAL	VIGILANCIA ELECTRÓNICA	
		SI	NO
TOTAL			
SEMILIBERTAD			
LIBERACION CONDICIONAL			
REMISION CONDICIONAL DE LA PENA			

8. POBLACIÓN DE LIBERADOS SEGÚN DELITO

TIPO DE DELITO	TOTAL	TOTAL		SEMILIBERTAD		LIB. CONDICIONAL		REMISIÓN COND. DE LA PENA	
		HOMBRE	MUJER	HOMBRE	MUJER	HOMBRE	MUJER	HOMBRE	MUJER
TOTAL									
DELITOS CONTRA LA VIDA EL CUERPO Y LA SALUD									
HOMICIDIO SIMPLE									
HOMICIDIO CALIFICADO									
PARRICIDIO									
LESIONES GRAVES									
LESIONES LEVES									
OTROS									
DELITOS CONTRA LA FAMILIA									
OMISIÓN DE PRESTACIÓN DE ALIMENTOS									
DELITOS CONTRA LA LIBERTAD									
VIOLACIÓN SEXUAL									
VIOLACIÓN SEXUAL DE MENOR DE EDAD									
VIOLACIÓN SEXUAL DE MENOR DE EDAD SEGUIDA DE MUERTE O LESIÓN GRAVE									
VIOLACIÓN A PERSONA EN ESTADO DE INCONSCIENCIA O EN LA IMPOSIBILIDAD DE RESISTIR									
ACTOS CONTRA EL PUDOR EN MENORES									
PROXENITISMO									
SECUESTRO									
OTROS									
DELITOS CONTRA EL PATRIMONIO									
HURTO SIMPLE									
HURTO AGRAVADO									
ROBO AGRAVADO									
ESTAFAS									
EXTORSIÓN									
HURTO DE GANADO									
RECEPTACIÓN									
APROPRIACIÓN ILÍCITA COMÚN									
OTROS									
DELITOS CONTRA EL ORDEN FINANCIERO Y MONETARIO									
FABRICACIÓN Y FALSIFICACIÓN DE MONEDAS DE CURSO LEGAL									
TRÁFICO DE MONEDA FALSA									
DELITOS CONTRA LA SEGURIDAD PÚBLICA									
FORMAS AGRAVADAS-TRÁFICO ILÍCITO DE DROGAS									
FABRICACIÓN, SUMINISTRO O TENENCIA DE MATERIALES PELIGROSOS									
MICROCOMERCIALIZACIÓN O MICROPRODUCCIÓN									
OTROS									
DELITOS CONTRA LA TRANQUILIDAD PÚBLICA									
DELITO DE TERRORISMO									
ASOCIACIÓN ILÍCITA									
DELITOS CONTRA LA FE PÚBLICA									
FALSIFICACIÓN DE DOCUMENTOS									
FABRICACIÓN O FALSIFICACIÓN DE SELLOS O TIMBRES OFICIALES									
OTROS									

9. POBLACIÓN PE DE LIBERADOS QUE PARTICIPAN EN PROGRAMAS DE TRATAMIENTO

PROGRAMAS DE INTERVENCIÓN Y OTROS	TOTAL	TOTAL		SEMILIBERTAD		LIB. CONDICIONAL		REMISIÓN COND. DE LA PENA	
		HOMBRE	MUJER	HOMBRE	MUJER	HOMBRE	MUJER	HOMBRE	MUJER
TOTAL									
PROGRAMA_CAPAS									
PROGRAMA_FOCOS									
PROGRAMA_NO_MAS_PROBLEMAS									
PROGRAMA_RETO									
PROGRAMA_AREE									
PROGRAMA_YUPAYCHAY									
TALLER_MULTIDISCIPLINARIOS									
INFORME_DE_ACTIVIDADES									
INTERVENCIÓN INDIVIDUAL									
OTRAS_ATENCIONES_O_REGISTRO_DE_INFORMACION									
SIN_INTERVENCIÓN_NI_CONTROL									

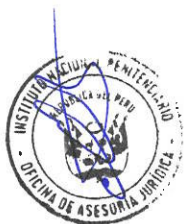

FORMATO N° 08

INFORMACIÓN ESTADÍSTICA DE LA POBLACIÓN DE SENTENCIADOS A PENAS LIMITATIVAS DE DERECHO Y MEDIDAS ALTERNATIVAS (PSC, LDL, PLD, RFC, SEP y VEP)

OFICINA REGIONAL: _____

MES: _____ AÑO: _____

EML _____

1. POBLACIÓN PENITENCIARIA EXTRAMUROS CONDICIÓN ACTUAL SEGÚN TIPO DE SENTENCIA

CONDICIÓN ACTUAL DEL SENTENCIADO	TOTAL	PRESTACIÓN DE SERVICIOS A LA COMUNIDAD				LIMITACIÓN DE DÍAS LIBRES				SUSPENSIÓN DE LA EJECUCIÓN DE LA PENA				RESERVA DEL FALLO CONDENATORIO				PREST. SERV. COMUNIDAD - D. Leg. N° 1300				VEP - D. Leg. N° 1322			
		TOTAL		DELITOS		FALTAS		TOTAL		DELITOS		FALTAS		TOTAL		DELITOS		TOTAL		DELITOS		TOTAL		DELITOS	
		HOMBRE	MUJER	HOMBRE	MUJER	HOMBRE	MUJER	HOMBRE	MUJER	HOMBRE	MUJER	HOMBRE	MUJER	HOMBRE	MUJER	HOMBRE	MUJER	HOMBRE	MUJER	HOMBRE	MUJER	HOMBRE	MUJER	HOMBRE	MUJER
TOTAL																									
1. POBLACIÓN QUE CUMPLEN																									
1.1. NUEVO																									
1.1.1. NUEVO APERSONADO																									
1.1.2. Conversión NUEVO APERSONADO																									
1.2. POBLACIÓN EN EJECUCIÓN																									
1.2.1. EJECUTANDO SENTENCIA																									
1.2.2. Conversión EJECUTANDO SENTENCIA																									
1.2.3. REINICIO APERSONADO																									
1.2.4. Conversión REINICIO APERSONADO																									
1.2.5. INGRESO TRASLADADO EJECUTANDO																									
1.2.6. Conversión INGRESO TRASLADADO EJECUTANDO																									
2. POBLACIÓN QUE NO CUMPLEN																									
2.1. NUEVO NO APERSONADO																									
2.1.1. NUEVO NO APERSONADO																									
2.1.1.1. Conversión NUEVO NO APERSONADO																									
2.2. POBLACIÓN QUE NO EJECUTAN																									
2.2.1. INCUMPLIMIENTO JUSTIFICADO																									
2.2.1.1. Conversión INCUMPLIMIENTO JUSTIFICADO																									
2.2.2. ABANDONO DEL MES																									
2.2.2.1. Conversión ABANDONO DEL MES																									
2.2.3. ABANDONO ACUMULADO																									
2.2.3.1. Conversión ABANDONO ACUMULADO																									
2.2.4. INGRESO TRASLADADO EN RESISTENCIA o ABANDONO																									
2.2.4.1. Conversión INGRESO TRASLADADO EN RESISTENCIA o ABANDONO																									
2.2.5. RESISTENCIA																									
2.2.5.1. Conversión RESISTENCIA																									
2.2.6. EN TRAMITE DE EVALUACIÓN y/o UBICACIÓN																									
2.2.6.1. Conversión EN TRAMITE DE EVALUACIÓN y/o UBICACIÓN																									
2.2.7. EN TRAMITE DE REUBICACIÓN																									
2.2.7.1. Conversión EN TRAMITE DE REUBICACIÓN																									
2.2.8. NO INFORMADO POR AUTORIDAD DELEGADA																									
2.2.8.1. conversión NO INFORMADO POR AUTORIDAD DELEGADA																									
2.2.9. INGRESO A ESTABLECIMIENTO PENAL																									
2.2.9.1. conversión INGRESO A ESTABLECIMIENTO PENAL																									
2.2.10. EN TRAMITE DE NOTIFICACIÓN																									
2.2.10.1. Conversión EN TRAMITE DE NOTIFICACIÓN																									
2.2.11. NOTIFICACIÓN 01																									
2.2.11.1. Conversión NOTIFICACIÓN 01																									
2.2.12. NOTIFICACIÓN 02																									
2.2.12.1. Conversión NOTIFICACIÓN 02																									
2.2.13. NO UBICADO																									
2.2.13.1. Conversión NO UBICADO																									
2.2.14. REINICIO NO APERSONADO																									
2.2.14.1. Conversión REINICIO NO APERSONADO																									

2. POBLACIÓN PENITENCIARIA EXTRAMUROS MOTIVO DE PASE A PASIVO SEGÚN TIPO DE SENTENCIA

MOTIVO DE ARCHIVO	TOTAL	PRESTACIÓN DE SERVICIOS A LA COMUNIDAD				LIMITACIÓN DE DÍAS LIBRES				SUSPENSIÓN DE LA EJEC. DE LA PENA				RESERVA DEL FALLO CONDENATORIO				PREST. SERV. COMUNIDAD - D. Leg. N° 1300				VEP - D. Leg. N° 1322			
		TOTAL		DELITOS		FALTAS		TOTAL		DELITOS		FALTAS		TOTAL		DELITOS		TOTAL		DELITOS		TOTAL		DELITOS	
		HOMBRE	MUJER	HOMBRE	MUJER	HOMBRE	MUJER	HOMBRE	MUJER	HOMBRE	MUJER	HOMBRE	MUJER	HOMBRE	MUJER	HOMBRE	MUJER	HOMBRE	MUJER	HOMBRE	MUJER	HOMBRE	MUJER	HOMBRE	MUJER
TOTAL																									
PENA CUMPLIDA																									
CUMPLIMIENTO DEL PLAZO LEGAL																									
FALLECIMIENTO																									
CONVERSIÓN A PPL																									
PRESCRIPCIÓN																									
REHABILITACIÓN																									
REVOCACIÓN DE LA CONVERSIÓN																									
TERMINO PERIODO DE PRUEBA CON TRATAMIENTO																									
TERMINO PERIODO DE PRUEBA EN SITUACIÓN DE INCUMPLIMIENTO																									
EXTINCIÓN DE PERIODO DE PRUEBA																									
RESOLUCIÓN JUDICIAL																									

3. TRASLADO DE POBLACIÓN PENITENCIARIA EXTRAMUROS SEGÚN TIPO DE SENTENCIA

TRASLADO	TOTAL	PRESTACIÓN DE SERVICIOS A LA COMUNIDAD				LIMITACIÓN DE DÍAS LIBRES				SUSPENSIÓN DE LA EJEC. DE LA PENA				RESERVA DEL FALLO CONDENATORIO				PREST. SERV. COMUNIDAD - D.Leg. N° 1300				VEP - D. Leg. N° 1322			
		DELITOS		FALTAS		DELITOS		FALTAS		DELITOS		FALTAS		DELITOS		FALTAS		DELITOS		FALTAS		DELITOS		FALTAS	
		TOTAL	HOMBRE	MUJER	HOMBRE	MUJER	TOTAL	HOMBRE	MUJER	TOTAL	HOMBRE	MUJER	HOMBRE	TOTAL	HOMBRE	MUJER	HOMBRE	TOTAL	HOMBRE	MUJER	HOMBRE	TOTAL	HOMBRE	MUJER	HOMBRE
TOTAL																									
EGRESO TRASLADADO EJECUTANDO																									
EGRESO TRASLADADO EN RESISTENCIA o ABANDONO																									
TOTAL EGRESADOS DEL EML																									

4. POBLACIÓN PENITENCIARIA EXTRAMUROS POR TIPO DE DELITO y FALTAS, SEGÚN TIPO DE SENTENCIA

DELITOS Y FALTAS	TOTAL	PRESTACIÓN DE SERVICIO A LA COMUNIDAD			LIMITACIÓN DE DÍAS LIBRES			SUSPENSIÓN DE LA EJEC. DE LA PENA			RESERVA DEL FALLO CONDENATORIO			PREST. SERV. COMUNIDAD - D.Leg. N° 1300			VEP - D. Leg. N° 1322		
		TOTAL	HOMBRE	MUJER	TOTAL	HOMBRE	MUJER	TOTAL	HOMBRE	MUJER	TOTAL	HOMBRE	MUJER	TOTAL	HOMBRE	MUJER	TOTAL	HOMBRE	MUJER
TOTAL																			
DELITOS																			
DELITOS CONTRA LA VIDA EL CUERPO Y LA SALUD																			
DELITOS CONTRA LA FAMILIA																			
DELITOS CONTRA LA LIBERTAD																			
DELITOS CONTRA EL PATRIMONIO																			
DELITOS CONTRA LA ADMINISTRACION PUBLICA																			
DELITOS CONTRA LA SEGURIDAD PUBLICA																			
DELITOS CONTRA LA FE PUBLICA																			
OTROS																			
FALTAS																			
CONTRA LA PERSONA																			
CONTRA EL PATRIMONIO																			
CONTRA LA SEGURIDAD PUBLICA																			
CONTRA LA TRANQUILIDAD PUBLICA																			
CONTRA LAS BUENAS COSTUMBRES																			

5. POBLACIÓN PENITENCIARIA EXTRAMUROS POR NIVEL EDUCATIVO Y TIPO DE SENTENCIA

NIVEL EDUCATIVO	TOTAL	PRESTACIÓN DE SERVICIO A LA COMUNIDAD			LIMITACIÓN DE DÍAS LIBRES			SUSPENSIÓN DE LA E.JEC. DE LA PENA			RESERVA DEL FALLO CONDENATORIO			PREST. SERV. COMUNIDAD - D.Leg. N° 1300			VEP - D. Leg. N° 1322		
		TOTAL	HOMBRE	MUJER	TOTAL	HOMBRE	MUJER	TOTAL	HOMBRE	MUJER	TOTAL	HOMBRE	MUJER	TOTAL	HOMBRE	MUJER	TOTAL	HOMBRE	MUJER
TOTAL																			
ANALFABETO																			
PRIMARIA INCOMPLETA																			
PRIMARIA COMPLETA																			
SECUNDARIA INCOMPLETA																			
SECUNDARIA COMPLETA																			
SUP. TECNICO INCOMPLETA																			
SUP. TECNICO COMPLETA																			
SUP. UNIVERSIT. INCOMPLETO																			
SUP. UNIVERSIT. COMPLETO																			
SIN INFORMACION																			

6. POBLACIÓN PENITENCIARIA EXTRAMUROS POR EDADES Y TIPO DE SENTENCIA

EADAES	TOTAL	PRESTACIÓN DE SERVICIO A LA COMUNIDAD			LIMITACIÓN DE DÍAS LIBRES			SUSPENSIÓN DE LA EJEC. DE LA PENA			RESERVA DEL FALLO CONDENATORIO			PREST. SERV. COMUNIDAD - D.Leg. N° 1300			VEP - D. Leg. N° 1322		
		TOTAL	HOMBRE	MUJER	TOTAL	HOMBRE	MUJER	TOTAL	HOMBRE	MUJER	TOTAL	HOMBRE	MUJER	TOTAL	HOMBRE	MUJER	TOTAL	HOMBRE	MUJER
TOTAL																			
16 a 17																			
18 a 19																			
20 a 24																			
25 a 29																			
30 a 34																			
35 a 39																			
40 a 44																			
45 a 49																			
50 a 54																			
55 a 59																			
60 a más																			
SIN INFORMACIÓN																			

7.- POBLACIÓN PENITENCIARIA EXTRAMUROS EJECUTANDO SENTENCIA

UNIDADES BENEFICIARIAS E INSTITUCIONES COMPETENTES	TOTAL	NUEVOS		EJECUTANDO SENTENCIA	
		DELITO	FALTA	DELITO	FALTA
TOTAL					
MUNICIPIOS					
COMISARÍAS					
INSTITUCIÓN EDUCATIVA					
INSTITUCIÓN RELIGIOSA					
HOSPITALES Y CENTROS DE SALUD					
OTROS TIPOS DE UNIDADES BENEFICIARIAS					
INSTITUCIÓN COMPETENTE					

8.- POBLACIÓN PENITENCIARIA EXTRAMUROS CON PROGRAMA Y/O ACCIONES DE TRATAMIENTO

PROGRAMAS Y/O ACCIONES DE INTERVENCIÓN	TOTAL	PRESTACIÓN DE SERVICIO A LA COMUNIDAD			LIMITACIÓN DE DÍAS LIBRES			SUSPENSIÓN DE LA EJECUCIÓN DE LA PENA			RESERVA DEL FALLO CONDENATORIO			PREST. SERV. COMUNIDAD - D.Leg. N° 1300			VEP - D. Leg. N° 1322		
		DELITOS	FALTAS	TOTAL	DELITOS	FALTAS	TOTAL	DELITOS	FALTAS	TOTAL	DELITOS	FALTAS	TOTAL	DELITOS	FALTAS	TOTAL	DELITOS	FALTAS	TOTAL
TOTAL																			
PROGRAMA CAPAS																			
PROGRAMA FOCOS																			
PROGRAMA NO_MAS_PROBLEMAS																			
PROGRAMA RETO																			
PROGRAMA AREE																			
PROGRAMA YUPAYCHAY																			
TALLERES MULTIDISCIPLINARIOS																			
INTERVENCIÓN INDIVIDUAL																			
OTROS																			
NINGUNO																			

9.- POBLACIÓN PENITENCIARIA EXTRAMUROS QUE CUMPLEN JORNADAS (SERVICIO QUE BRINDA) EN UNIDADES BENEFICIARIAS (JORNADAS LABORALES y JORNADAS PSICOEDUCATIVAS)

SERVICIOS QUE BRINDAN SEGÚN TIPO DE UU.BB.	TOTAL	MUNICIPIOS	COMISARÍAS	INSTITUCIÓN EDUCATIVA	INSTITUCIÓN RELIGIOSA	HOSPITALES Y CENTROS DE SALUD	OTROS TIPOS DE UNIDADES BENEFICIARIAS
TOTAL							
ACTIVIDADES ADMINISTRATIVAS							
ACTIVIDADES DE MANTENIMIENTO DE LOCALES							
ACTIVIDADES PROFESIONALES							
LIMPIEZA PÚBLICA							
MANTENIMIENTO DE PARQUES, JARDINES Y VIVEROS							
SERVICIO DE VIGILANCIA Y GUARDIANÍA							
SERVICIO EN OBRAS PÚBLICAS							
SERVICIOS DIVERSOS							
JORNADAS PSICOEDUCATIVAS							

10.- POBLACIÓN PENITENCIARIA EXTRAMUROS (SENTENCIADOS), SEGÚN ESTADO OCUPACIONAL

ESTADO OCUPACIONAL	TOTAL	PRESTACIÓN DE SERVICIO A LA COMUNIDAD			LIMITACIÓN DE DÍAS LIBRES			SUSPENSIÓN DE LA EJECUCIÓN DE LA PENA			RESERVA DEL FALLO CONDENATORIO			PREST. SERV. COMUNIDAD - D.Leg. N° 1300			VEP - D. Leg. N° 1322		
		DELITOS	FALTAS	TOTAL	DELITOS	FALTAS	TOTAL	DELITOS	FALTAS	TOTAL	DELITOS	FALTAS	TOTAL	DELITOS	FALTAS	TOTAL	DELITOS	FALTAS	TOTAL
TOTAL																			
EMPLEADOR/PATRONO																			
EMPLEADO																			
OBRAERO																			
TRABAJADOR INDEPENDIENTE																			
TRABAJADOR DEL HOGAR																			
TRABAJADOR EVENTUAL																			
ESTUDIANTE																			
SIN ACTIVIDAD OCUPACIONAL																			
SIN INFORMACIÓN																			

ENCARGADO DE LA ELABORACIÓN

JEFE DEL ESTABLECIMIENTO DE MEDIO LIBRE

FORMATO N° 09

ESTADÍSTICA DE LAS ACTIVIDADES DEL ÓRGANO TÉCNICO DE TRATAMIENTO

OFICINA REGIONAL: E.P.:
 PERIODO A INFORMAR: MES: AÑO:

1. POBLACIÓN PENAL DISTRIBUIDOS POR RÉGIMEN SEGÚN SITUACIÓN JURÍDICA Y GÉNERO

RÉGIMEN	ETAPA	TOTAL	PROCESADOS			SENTENCIADOS		
			TOTAL	HOMBRE	MUJER	TOTAL	HOMBRE	MUJER
R.C. Especial	A							
R.C. Especial	B							
R.C. Especial	C							
R.C. Ordinario	Máxima Seguridad							
R.C. Ordinario	Mediana Seguridad							
R.C. Ordinario	Mínima Seguridad							
Sin Régimen	Sin Régimen							

INFORMES DE EVALUACIONES REALIZADAS EN EL MES

2. NÚMERO DE INTERNOS POR SITUACIÓN JURÍDICA Y GÉNERO SEGÚN EVALUACIÓN SEMESTRAL

	TOTAL	PROCESADOS			SENTENCIADOS		
		TOTAL	HOMBRE	MUJER	TOTAL	HOMBRE	MUJER
TOTALES							
PROGRESIONA							
REGRESIONA							
PERMANECE							

3. NÚMERO DE INTERNOS POR SITUACIÓN JURÍDICA Y GÉNERO SEGÚN RESULTADO DE EVALUACIÓN

	TOTAL	PROCESADOS			SENTENCIADOS		
		TOTAL	HOMBRE	MUJER	TOTAL	HOMBRE	MUJER
TOTALES							
FAVORABLE							
DESFAVORABLE							

INCONGRUENCIAS

	PROGRESIONA						REGRESIONA						PERMANECE					
RÉGIMEN / ETAPA	TOTAL	PROCESADOS		SENTENCIADOS		TOTAL	PROCESADOS		SENTENCIADOS		TOTAL	PROCESADOS		SENTENCIADOS				
		TOTAL	HOMBRE	MUJER	TOTAL		HOMBRE	MUJER	TOTAL	HOMBRE		MUJER	TOTAL	HOMBRE	MUJER			
RCE. A																		
RCE. B																		
RCE. C																		
RCO. MÁXIMA																		
RCO. MEDIANA																		
RCO. MÍNIMA																		

OBSERVACIONES:

Responsable de la Elaboración

Jefe de OTT

FORMATO N° 10
CONSEJO TÉCNICO PENITENCIARIO

OFICINA REGIONAL _____
ESTABLECIMIENTO _____
MES _____ AÑO _____

CUADRO 001.- NÚMERO DE DOCUMENTOS RECIBIDOS / GRACIAS Y BENEFICIOS

	Semi Libertad	Libertad Condicional	Permiso de Salida	Visita Intima	Pena cumplida con redención por Trabajo o educación	Comutación de Pena	Indulto	Indulto Humanitario	Vigilancia electrónica personal	Conversión de la pena	Extradiciones	Beneficio especial de salida del país
EXPEDIENTES												

CUADRO 002.- NÚMERO DE DOCUMENTOS REMITIDOS / GRACIAS Y BENEFICIOS

ENTIDAD	Semi Libertad	Libertad Condicional	Permiso de Salida	Visita Intima	Pena cumplida con redención por Trabajo o educación	Comutación de Pena	Indulto	Indulto Humanitario	Vigilancia electrónica personal	Conversión de la pena	Extradiciones	Beneficio especial de salida del país
PODER JUDICIAL												
MINISTERIO DE JUSTICIA												
INPE												

CUADRO 003.- NÚMERO DE INTERNOS SANCIONADOS SEGÚN SITUACIÓN JURÍDICA Y SEXO POR TIPO DE SANCIÓN E IMPUGNACIONES

	HOMBRE	MUJER	APELACIONES	RECONSIDERACIONES	REHABILITADOS
TOTAL FALTAS					
FALTAS LEVES					
Dañar o dar mal uso a las instalaciones del Establecimiento Penitenciario.					
Emplear palabras soeces o injuriosas en el trato con las demás personas.					
Incumplir las demás disposiciones sobre el Régimen Penitenciario que establece el Reglamento.					
Incumplir las disposiciones sobre alojamiento, higiene, aseo, horario, visitas, comunicaciones, traslados y registros.					
Negarse a trabajar o a asistir a las actividades educativas, sin justificación.					
No presentarse cuando sea requerido por las autoridades del Establecimiento Penitenciario.					
Transitar o permanecer en zonas prohibidas del Establecimiento Penitenciario, sin autorización.					
FALTAS GRAVES					
Agredir a cualquier persona que se encuentre en el Establecimiento Penitenciario.					
Cometer cualquier otro acto similar previsto en el Reglamento.					
Impedir o entorpecer el tratamiento de los demás internos.					
Instigar o participar en motines, huelgas o desórdenes colectivos.					
Intentar evadirse del Establecimiento Penitenciario.					
Interferir o desobedecer las disposiciones de seguridad.					
Negarse a asistir a diligencias judiciales en forma injustificada.					
Negarse a ingerir alimentos como acto de protesta o rebeldía.					
Poner en peligro su propia seguridad, la de los otros internos o la del Establecimiento Penitenciario.					
Poseer armas, explosivos o cualquier objeto de uso prohibido en el Establecimiento Penitenciario.					
Poseer o consumir drogas tóxicas, estupefacientes, sustancias psicotrópicas o bebidas alcohólicas.					
Realizar actos contrarios a la moral.					

Director EE.PP.

Secretario del C.T.P.

ANEXO N° 02: Lista de variables de Registro Penitenciario

N°	Base de datos de la Población Penitenciaria (intramuros) Activa
1	Oficina Regional
2	Código E.P.
3	Establecimiento Penitenciario
4	Nro. Documento Identidad
5	Primer Apellido
6	Segundo Apellido
7	Pre nombres
8	Nombres asociados
9	Nombres Concatenados
11	Fecha de último ingreso al sistema penitenciario
12	Tiempo de Reclusión en meses
13	Fecha de ingreso al E.P.
14	N° de Ingresos al E.P.
15	Delito Genérico
16	Delito Específico
19	Distrito Judicial
20	Autoridad Judicial
21	Situación Jurídica
22	Delito Genérico según Sentencia
23	Delito Específico según Sentencia
24	Pena Impuesta (Años)
25	Pena Impuesta (Meses)
26	Pena Impuesta (Días)
27	Pena Total (Meses)
28	Fecha Inicio
29	Fecha Vencimiento
30	Motivo Ingreso
31	E.P. Origen (Traslado)
32	Documento
33	Motivo Traslado
34	Fecha Nacimiento
35	Edad
36	Sexo
37	País Nacimiento

N°	Base de datos de la Población Penitenciaria (intramuro) Egresos
1	Oficina Regional
2	Código E.P.
3	Establecimiento Penitenciario
4	Nro. Documento Identidad
5	Primer Apellido
6	Segundo Apellido
7	Pre nombres
8	Nombres Asociados
9	Nombres Concatenados
11	Fecha de último ingreso al sistema penitenciario
12	Tiempo de Reclusión en meses
13	Fecha de ingreso al E.P.
14	N° de Ingresos al E.P.
15	Delito Genérico
16	Delito Específico
19	Distrito Judicial
20	Autoridad Judicial
21	Situación Jurídica
22	Delito Genérico según Sentencia
23	Delito Específico según Sentencia
24	Pena Impuesta (Años)
25	Pena Impuesta (Meses)
26	Pena Impuesta (Días)
27	Pena Total (Meses)
28	Fecha inicio
29	Fecha vencimiento
30	Motivo Ingreso
31	E.P. Origen (Traslado)
32	Documento
33	Motivo Traslado
34	Fecha Nacimiento
35	Edad
36	Sexo
37	País Nacimiento

N°	Base de datos de la Población Penitenciaria (intramuros) Activa
38	Departamento Nacimiento
39	Provincia Nacimiento
40	Distrito Nacimiento
41	N° Hijos
42	Estado Civil
43	Grado de Instrucción
44	Ocupación Genérica
45	Ocupación Específica
46	Comunidad Campesina (Según INDEPA)
48	Nombres de los padres
49	Domicilio Particular
50	Departamento Domicilio
51	Provincia Domicilio
52	Distrito Domicilio
54	Pertenece a organización criminal (Ley 30077)
55	Nacionalidad
57	Pertenencia Étnica
58	Lengua Materna

N°	Base de datos de la Población Penitenciaria (intramuro) Egresos
38	Departamento Nacimiento
39	Provincia Nacimiento
40	Distrito Nacimiento
41	N° Hijos
42	Estado Civil
43	Grado de Instrucción
44	Ocupación Genérica
45	Ocupación Específica
46	Comunidad Campesina (Según INDEPA)
48	Nombres de los padres
49	Domicilio Particular
50	Departamento Domicilio
51	Provincia Domicilio
52	Distrito Domicilio
54	Pertenece a organización criminal (Ley 30077)
55	Nacionalidad
58	Pertenencia Étnica
59	Lengua Materna
60	Fecha Egreso
61	Tipo Egreso
62	Motivo de Libertad, Traslado, Fallecimiento o Fuga
63	E.P. o País de Destino Traslado
64	Autoridad que ordena o informa Libertad, Traslado, Fallecimiento, Fuga



ANEXO N° 03: Cronograma de plazos de remisión de información

Registros Administrativos	Periodo de recolección de datos		Plazos de remisión de información (días hábiles posteriores al cierre del periodo de recolección)																			
	Inicio	Cierre	1	2	3	4	5	6	7	8	9	10	11	12	13	14	15	16	17	18	19	20
Registro Penitenciario de los EE.PP.	1er día calendario	Último día calendario																				
Establecimientos de Medio Libre																						
Órgano Técnico de Tratamiento																						
Asistencia Penitenciaria																						
Salud Penitenciaria																						
Educación Penitenciaria																						
Trabajo y Comercialización Penitenciaria																						

- Plazos para que los EE.PP. remitan la información a su sede regional
- Plazos para que las Sedes Regionales remitan el consolidado a la sede central (Órganos de línea)
- Plazos para que la Sede Central remita la base consolidada a la Unidad de Estadística



ANEXO N° 04: Flujo del proceso de gestión de la información de los registros administrativos

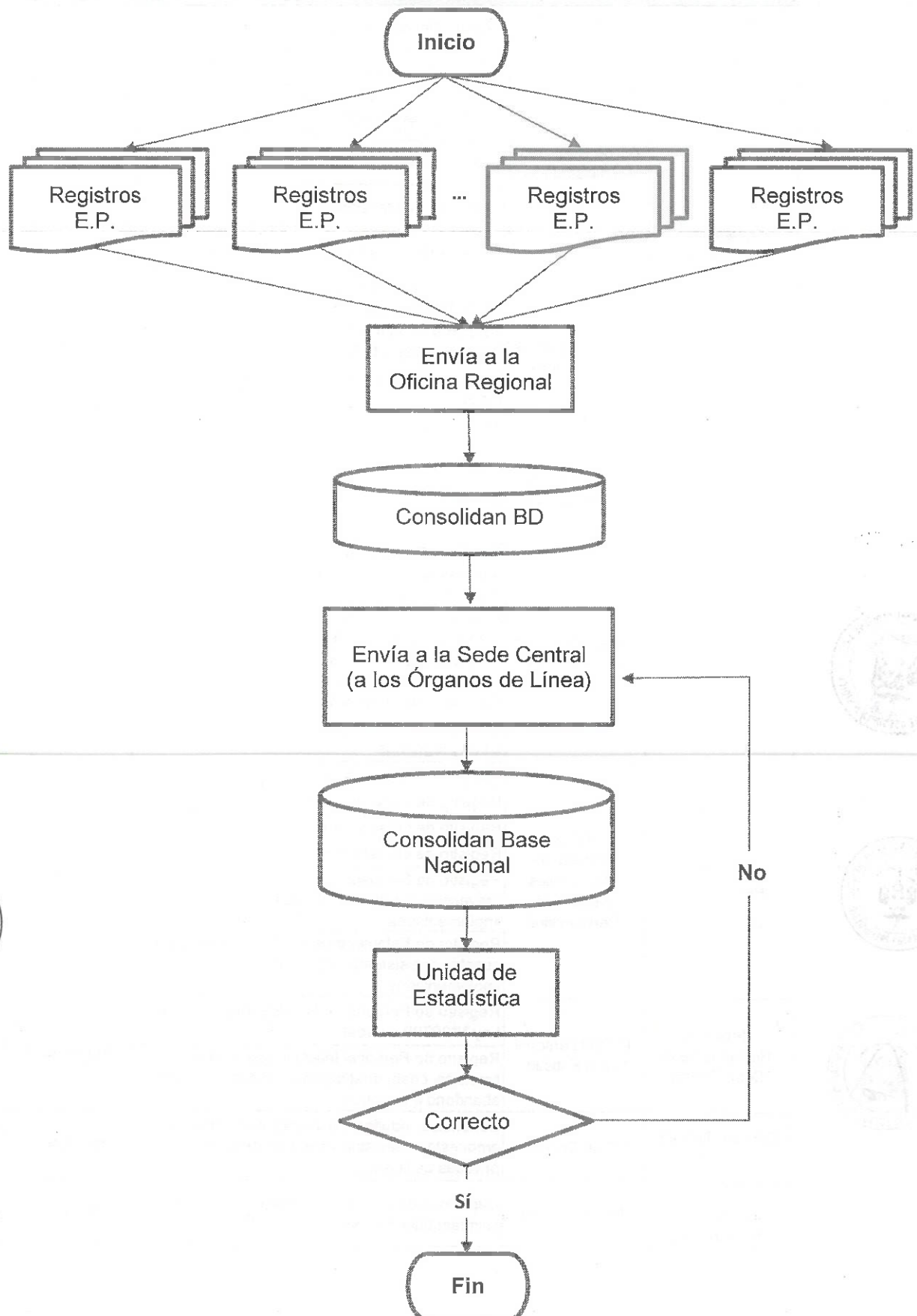

ANEXO N° 05: Plazos de la entrega de la información a la Unidad de Estadística

Dirección/ Área/ Oficina	Información a remitir a la Unidad de Estadística		Periodo	Plazos
Registro Penitenciario	BD de Registros Administrativos	Registro Penitenciario de los EE.PP.	MENSUAL	08 primeros días hábiles
Tratamiento Penitenciario	BD de Registros Administrativos	Órgano Técnico de Tratamiento	MENSUAL	15 primeros días hábiles
		Asistencia Penitenciaria		15 primeros días hábiles
		Salud Penitenciaria		12 primeros días hábiles
		Educación Penitenciaria		17 primeros días hábiles
		Trabajo y Comercialización Penitenciaria		20 primeros días hábiles
	BD de Programas estructurados	Programa de Prevención y Tratamiento del Consumo de Drogas - PPTCD-DEVIDA	TRIMESTRAL	15 primeros días hábiles
		Programa Construyendo Rutas de Esperanzas y Oportunidades – C.R.E.O		
		Programa de Tratamiento en Agresores Sexuales T.A.S.		
		Otros programas		
Medio Libre	BD de Registros Administrativos	Establecimientos de Medio Libre	MENSUAL	11 primeros días hábiles
		Asistencia Post Penitenciario	TRIMESTRAL	15 primeros días hábiles
	BD de Programas estructurados	Programa Fortalecimiento de Competencias Sociales para la No Reincidencia delictiva en liberados - FOCOS	TRIMESTRAL	15 primeros días hábiles
		Programa de intervención Recuperando Eficacia, Tomando Oportunidades – RETO		
		Programa Capacidades Personales Para Afrontar Situaciones de Riesgo – CAPAS		
		Programa de intervención No más problemas, pensar antes de actuar no es difícil		
Seguridad Penitenciaria	BD de Indicadores institucionales - Seguridad Penitenciaria	Registro de traslados de internos.	MENSUAL	10 primeros días hábiles
		Registro de fugas de internos.		
		Registro de grescas, reyertas y motines.		
		Registro de operativos de requisas y artículos obtenidos.		
		Registro de Simulacros de acciones de prevención y reducción de desastre implementados.		
		Registro de Establecimientos Penitenciarios que cuentan con sistemas de seguridad tecnológicos implementados.		
Recursos Humanos de la Sede Central	BD del personal de la Entidad	Registro de Personal Activo (Régimen 276, CAS, Ley N°29709 u otros)	MENSUAL	15 primeros días hábiles
		Registro de Personal Inactivo (sancionado, licencias, cese, destitución, medidas cautelares, abandono entre otros)		
Consejo Técnico Penitenciario	BD de Consejo	Beneficios, indultos, conmutaciones, sanciones y amonestaciones aplicadas a las personas privadas de libertad	MENSUAL	12 primeros días hábiles
Oficina de Planeamiento y Presupuesto	Base de datos	Capacidad de albergue y al estado situacional de la infraestructura penitenciaria	TRIMESTRAL	05 primeros días hábiles

